大清光緒九年

外埠售報處
北京前門外廊房頭條胡同申昌號又集文閣書畫室○天津紫竹林廣東堂子間壁沈竹君○牛庄魚市口信裕隆南棧正和昌信局張恭甫○烟臺敬業書院○南京金陵門東場營林宅內李佐之○武昌糧道街德興雜貨店○漢口仁漢關道署前申昌○九江銓昌祥全昌仁信局○安慶萼馬樓江友馥又小南門內羅春台○揚州府新城內六條巷劉修之又灣子街協順料貨店巷興隆報房又興隆巷北巷劉承恩又四望亭王復興四處○江西省城羅春壽乾昌全泰盛酒源銓昌祥信局○蘇州閶門城內都亭橋河沿街錫錫店內黃星齋觀前察院場西申昌號○保定全泰盛信局○

申報

第三千七百八十八號

杭州城中三元坊申昌號○福州城外南臺福利洋行○寧波江北岸李姓記號內○溫州府前街廣祥茂號○香港中環街循環日報館○廣東省城雙門底文選樓○廣西省城內胡萬昌信局○四川重慶府胡萬昌信局○湖南長沙府胡萬昌信局○清江胡萬昌信局
其餘外埠皆由各信局及京報房代售

告白刊例
第一日每字取錢五文第二日至第七日按日每字取錢三文第八日起按日每字取錢二文半結算字數先以五十字之處爲率多則以十字遞加此啓
凡於新聞及詩古文詞論說等文本館應刊續門抄前者例不取分文惟原稿無論刊與不刊未能寄回

十月初八日

上海零售每張計錢十文　外埠則照遠近酌加寄費　（西歷一千八百八十三年十一月初七日即禮拜三）　今日另出附張不加分文

新印直行中版康熙字典出售

本齋縮印之康熙字典久已風行海內爭來購閱近因原本印過數次是以復出重價覓到殿版初印者仍用石印照相法照印惟從前所印者均係毛列三層茲則改作直行逐行到底而字亦較前放大更覺清晰不費目力每部釘成六本封面均用古雅綾錦外函仍用紅木夾板準於月底出書其價俟後再定然總格外公道也特此預布

點石齋主人啓

新刻歷下志游出售

來陽游淥中原客性磊落好游年甫三十足跡已半天下其五言詩亦嶄嶄入古前年至山左句留一載餘所交接者皆名下士客於某館無事時著有歷下志游一書凡八卷分爲內外編疆域風俗閒情方言靡不備載亦一時興到語也本館索其稿而代爲排印問世茲已工竣每部釘成二冊實價洋一角二分準於十月初二日發賣有欲詳稽下古今事者盍取觀乎本外埠售處照舊

申報館主人啓

本齋告白

古今圖書集成早經購到惟日後開印就現在之屋舍機器均不敷用是以本齋於就近處新近購得曠地將即另建書館並信致外洋速購機器多副一俟屋宇造成機器運到立即開工有願附股者務祈迅來預定此布

點石齋主人啓

論錢業敗壞之由

衆業之資本皆挹注於錢莊故開張鋪號者本錢一千可獲一萬之利貨物充牣而存銀無多店東之資實經營之誠篤足以取信於通市雖無抵無據可頃刻立致此市面之所以流通而生意亦因而闊綽也然則衆業之本不必甚鉅錢業之本不可不充矣顧錢業亦無異於別家行鋪也錢業生意只匯兌各省存廳客款爲大宗僻小之城鄉鎮之市資本數百千收通市小販之錢兌換銀洋現款出入不與他埠通往來零星之戶收付紛雜有後路可轉移若此者非匯劃字號則比然亦有放息者大抵招牌聲名之所致原本三五百金需通融二千金方可周轉而歲入之息資用而有餘若上海則生意無有限制一帋之出累千累萬一信之匯千里萬里但閒票之通用與否不計銀之多寡何近來絲茶兩項折閱多年業此者大率退手較之同治初年止存其半然新茶新絲之際所需猶百十萬皆賴錢莊之通融且從前絲茶之通於錢莊無非暫應客款及水脚稅餉之用莊家偶濟其急今則名爲通莊實係借本莊銀之流出市面者有增無減豈非其關係更重於前耶南北兩市風氣微殊而放息情形大致相若統計匯劃字號六七十家而資本實銀至五萬者不可多覯倘以二萬之本而做二十萬之息已岌乎殆而況貪圖主顧勢利視人以排場體面爲身家殷實之據鬼蜮伎倆每爲所給以一經放手欲止不能更有做至五六十萬而未有限量者其仔肩之重當何如也夫放息之例每月結賬譬如欠銀一千兩合息分五厘則下月即以千十五兩起息故善於經營者必不肯以利上滾利之資置諸細難知之貨然此等精明細密之人財東爭相聘請合市不過數人其他皆未必有此算計有此識見以資本不足而貪做生意往往終年盤剝其究爲錢莊效勞第錢莊拆息固爲利藪中極省易之事假如現本二萬金官利七厘不過千四百有奇而常年放出之拆息通扯每月二十萬極輕一分年終可得二萬四千金豈非一年而利倍原本乎既有如此厚利宜乎爲百業中第一流生意而交相豔羨之不置所慮者倒帳之斷耗與空盤之析閱耳錯帳之弊由於貪攬往來爲窯排場者所愚弄人心不同一如其面有勉强支持不得已而倒者有僞爲析本圖乾沒而倒者咎固自取而情若可原如去年金嘉記之案圖不得謂爲放錯貲外雖有不知根柢徒慕虛聲絕無影響忽然擁場而諉其無見則可謂其存心則不可也至空盤之害直自貽之戚矣蓋天下事仰覆相持得失參半有賭空而贏亦有賭空而輸而優優於錢業公所之門者無非莊夥大凡財東雖極貪躁願念血本斷不顧其夥之賭空而錢業規矩經夥所爲非年初送閱紅帳平日不得過問經夥事權在手聲勢震局行至賭空之時無不以多爲貴試思辛倖幾何紅股幾何乃賭此數十萬之輸贏而不累及財東誰其信之盈則歸己絀則歸店既不堪衆夥之宕帳又加以累萬之拋擲入之移蒸無從騰挪之策財東要借聲名傾家彌補否則倒矣故因做空盤而敗者皆非人之害之也上年奉憲嚴禁指拿懲勢之人令出惟行頹風稍戢不謂空盤之外頓有股票買賣之事其弊適尙且不及年終而赫赫鉅莊居然壘倒有心市道者方欵挽回無術乃近來又立小錢行名目隱駁洋商巧爲龍斷勝則日入其餘貧則假端圖賴身居市廛而有誆騙人財之行明目張胆忌憚毫無抑何鬼蜮其謀蛇虺其心者之多也然不知其害人乃適以自害也噫天下第一流生意而個中人之營謀若此其拙尙何望哉尙何望哉

電音彙錄

○本月初四日倫敦發來電音登諸字林西字報云英國有一處地中鐵路忽然炸裂傷人數名悉係愛爾蘭亂黨所爲故刻已出示懸賞尋緝有查悉何人所爲赴官出首當賞給英金一千磅云又言法國現定於下禮拜開議院議事擬添派佛郎克一千萬以爲攻越南東京之兵餉云

法人移像

○兩年之前法國兵官蓋而轟爲黑旗所殺法人皆其像於都郎地方以爲記念茲閱香港西字報知刻下法人已將蓋而轟之像移往西貢安置其一切費用均由法廷頒給恤該報又云往來越南東京之魯里麥魯輪船本非法人之物現經法人出銀四萬兩購爲已有以便載運也

照譯法報

○昨有友人送來本年西歷九月十六號法國獵里落報一帋報內繪曾襲侯手持一帶下臥法國外務大臣沙利抹納古手足均爲曾侯所縛旁有一人指而笑之其人戴高帽上書英國兩字神情栩栩欲活下列法字譯其文曰外務大臣沙利抹納古問曾侯曰君將何以處我曾侯曰無他我總收服爾而已該報之說止此按前閒法越之際曾侯曾與沙利抹納古大臣面議不合爰即向英而沙利抹納古亦卽請假一月在後曾侯復由英至法與法國首相商議一切法國人民擬以該大臣所議不成乞身而去未免才不稱職故作此圖以笑之然謔而近於虐矣

扣留電線

○佘澂甫太守督率華洋員匠司事於九月初十日掛抵廣州蘇浙閩粵四省線路一律勘竣並由李傳相加札飭太守總辦粵閩電線工程事宜均經錄報昨又接粵友來信知太守奉札後當即稟商廣督張振帥借撥粵省營務處湘勇八十名潮州鎮方軍門部下潮勇一百名另募熟手工頭二十名共成二百名由太守督帶作工設線一面添調委員洋匠司事籌備料物一切以期剋日開工九月念二日懷遠輪船由滬局運去電線一千五百六十捆鈞

挽一百六十桶太守即知會粵海關監督飭稅務司查驗暫存招商局不意稅務司吳得祿擅將該件扣留勒完稅銀太守卽函致監督以該稅務司膽敢擅自扣留奉 旨要工料物勒索稅銀似此毀扁妄為藉玩官長其平日招搖性嚇詐商民概可想見應令具結前來以憑轉報李傳相核辦如果[illegible]誤開工按照萬國公法着賠經費每日銀二百兩以示公允監督見事不合函請張振帥排解念七日稅務司自將原物送還認賠五日駁船坐價太守因張振帥諄囑亦不與之計較而辦公之難於此略見矣

盜劫餉銀

○九江府屬之瑞昌縣於九月十一日飭差解地丁銀四千四百兩往省垣十三日行至距省五十里之花橋歇店是夜突有盜二三十人明火執杖撞開店門勢甚兇猛將所解之銀盡數劫去店主及解差車夫等竭力拒捕衆寡不敵盜將店主用洋槍擊斃一車夫身受八刀奄奄一息其餘受傷者輕重不等次日該差一面赴新建縣報案一面回瑞昌縣署報信現在新建縣派捕多名緝拿該盜未識能破案否

鹽梟肆橫

○本月初三日太濱鎮之市梢堞樓地方到有私鹽梟販船隻十餘號聚集人衆甚多膽敢至鎮中官鹽店內口稱我等擬借尊店門口售鹽五日以資旅食該店中人以其言詭妄急報知鎮口之巡緝師船於是哨弁率同勇丁持械登岸截拿詎梟販等數十人亦各率其黨類拒捕力鬭竟將哨官某君戕害并傷勇目一人彼族亦斃兩人生擒一人尸首各先搶奪均未被劫詎該黨以羽黨被獲即率衆至鎮中官鹽棧內擄擁秤手司事一人以去揚言謂如官盡釋我族類亦即如法還報等云現經該處汎官帶勇上省稟報會營馳勘并將拿獲之兇販捆解收禁矣梟匪之猖獗甚矣哉

塾師自盡

○蘇垣養育巷某公館今春聘杭人某師課讀子弟師本寒素家風且秉性迂拙不知因何事前經辭館以曾邸生再四挽留不得已勉強支持將為卒歲之計前日又不知因何事師竟雉經于臥房東人大駭告諸其家幸其眷屬在蘇素守禮義絕不累人竟自行買棺安殮領柩而歸竊思某師既讀書明理已入聖人之門當知匹夫之諒何至輕生自盡棄妻子如敝屣此理誠有不可解者矣

專祠落成

○前甘肅甘涼道合肥李公鶴章隨同大軍攻克蘇常一帶功業甚偉經大帥專摺奏聞 敕建專祠以報豐功茲於無錫惠山之麓淮軍昭忠祠左近擇地興建工程極為華煥已於上月間落成卽將李公栗主送入祠宇并雇蘇省著名之全桂京班子弟赴錫排日開檯以昭肸蠁而慰忠魂故日內錫山一帶倍形熱鬧咸追念李公之德勿衰云

袁江雜錄

○淮北新綱之鹽現已陸續運抵壩上定於上月二十九日開秤仍按輪攤賣云

○淮北之鹽從板浦運至壩上既係票販領票後始克承運若從壩上轉賣出湖則湖販自運毋須領票惟不得出正陽關一步此常例也茲有富紳某願將各處課匯通繳現款一半餘歸運鹽時找補以一千包為一票領票五十張連過正陽關向亳潁一帶銷行聞已蒙大憲准行某紳領票即永遠承運矣

○春初早韭秋末晚菘此蔬譜之常經也不謂天時亦有不齊遂致不時之物綱目迭見如近來細覓嫩蔬固春夏之美品今竟薦之庖廚登諸匕箸不禁詡為奇品矣

○今歲淮蝗荒歉其不委於溝壑者難免散於四方故近日以一車載家具或推或挽攜妻背子從浦上陸續南下覓食業有多起與往歲一棹中流浮家泛宅而藉以謀利者固大有區別也

○今歲河水盛漲時險工纍出幸各官弁竭力防守始告無虞目下節交霜降例慶安瀾故漕憲循例虔祀河神復演戲數日以答靈貺各官亦循例赴漕轅稟賀舉欣欣然有喜色矣

○四鄉高壤苦旱麥正難種而上月十七晚雨師稅駕一連數日土膏潤澤農人為之額手稱慶大可賦喜雨詩也

○浦上烟館日增月盛故楊石泉漕帥面飭保甲總局督飭各段委員嚴行稽查各烟館統限三月一律閉息不得仍前疲玩似此剴切曉諭若輩或激發天良而洗心革面歟

竹西碎錄

○揚州呼大腳婊女為黃魚攜籃售物者為蝦蟆相沿已久凡魚每日所鬻鮮花須蝦蟆清晨穿巷挨送如有新鮮花菓亦須魚寮諸嫖客以重價購之彼此相吻表裏為奸薄城某魚行有四魚一承齡一巧珠一三媚一春豔名播一時前日不知何事忽與蝦蟆陳老生薑口角三媚竟為老薑打倒在地羣魚聞聲齊出陳敗而逃魚已粉褪香零矣不意老薑約會羣蝦將圖報復於是龜率介屬鵝率羽屬魚率鱗屬與波揭浪大戰于中庭正鬭門間忽大呼關門羣擁一官至此縣差局營勇一湧而上羣蝦盡縛帶至公堂各加笞責所謂陳老生薑胡大頭楊大辮子張大腳等諸凶視則擬拘押查辦是役也蝦均受大創談者遂以蝦蟆敗績於薑魚傳為笑柄云

○九月十二日有雷殛逆婦一事蕪城東六七里探狐莊有洗姓者農家也洗母少寡撫孤娶媳歷盡艱難不意媳蔣氏逆悍非常平日種種不孝已難備述近因生女呼姑服役暴遇之是日因姑煮粥示及先喚蔡筋即發大怒將姑批頰十餘下更取血布塞口而傾粥于地隣婦犇入為姑解勸其時晴日當空片雲不見忽然大震一聲婦已跪於門外自述罪狀而死問其夫何在則因婦惡就業十里外間數日一歸輒與母對泣云

○秋冬之間有等匪人專在曲巷僻地搶行路者之帽及眼鏡等物前日舊城西街螃蟹巷有一人自友人處小飲回頭戴簇新大帽忽一匪人自身後來將帽搶去其人竭力追之飛奔出巷時交初更明月皎然適有一人命僕捧自鳴鐘回宅方入巷口為匪人所撞人仆鐘碎幸巷口狹小用力將該匪拖住追者已至始得合力成擒即送保甲局矣

一跌殞命

○日前傍晚時甯郡西門內有某甲年約六十左右行至西門外石橋頭相近處忽仆跌於地比人見之旋即扶起則已四肢僵冷絕無氣息矣是不知其何症也

勸賑災區示

○湖北興山長陽兩縣水災曾列前報署宜昌府周太尊因此出示勸捐想亦痌瘝在抱之意也茲將告示錄左

署宜昌府正堂周為出示勸諭量力捐助以救災荒事照得興山長陽兩邑於七月初間陡遇山洪大發猝不及防致將近河田園屋宇概被冲淹所住城廂內外及沿河處所莫不十室九空家業漂零前經該縣等稟府當經委員往勘據情稟報然當此庫欵支絀各憲籌費維艱雖有恩施亦恐緩難濟急第念該處荒歉之餘又遭異災其困苦流離之狀誠屬目不忍視亟宜就地設法以顧目前除飛飭各該縣赶緊先行安籌撫恤外合亟剴切出示勸諭為此示仰縣屬各殷實紳商知悉爾等當思積善之家必有餘慶富貴壽考莫非從陰隲中來苟能衆善奉行明明上天自能鑒察富者好義濟貧濟貧正所以得富也且被水災民或傷或變或屬親舊或同井里當此之時爾等坐享溫飽彼則立待死亡想豪俠好義者諒不忍視同吳越而弗之救也曩者北五省荒旱赤地千里全賴各隣省捐資賑恤轉危為安全活甚衆今本地猝遭意外水災遍野哀鴻嗷嗷待哺本府來守是邦屬邑適當此阨躬自疚寢饋難安所望爾等樂善好施量力捐助尤須加意從厚多捐數兩即多活數人多一人即少一餓殍此等好事富家固宜踴躍即家僅中貲亦可行善在災民得以少延性命在捐戶即為廣積陰功澤及兒孫德孚[illegible]祥善莫大焉事竣之後本府查賑捐簿量給區額俾旌善人其有捐欵即由各捐戶赴各該縣衙門呈交眼同登入印簿此係救災賑貧官紳吏胥如有侵蝕縱逃國法難免冥誅本府仍隨時留心糾察倘遇有前項情弊定即分別參辦決不姑寬至於積糧之家家有蓋藏遇此災祲理宜出穀平糶不可高抬糧價利己害人貪心不已禍伏隱微各宜猛省毋負本府勸勉之苦心可也切切特示

賽力定期 ○今年本埠西商賽力之期已定於本月十八日即禮拜六在跑馬塲鬥賽計各種賽法共十四次想至期又有一番熱閙也

法員續逝 ○上海法總領事署繙譯官美君樂德於前月間患病當在公濟法病房醫治嗣因痢疾日劇醫藥罔效竟於昨晨八點鐘時溘然長逝經醫院報明公廨如禮安葬云

訟案糾纏 ○湖北婦人沈周氏控陸少渠將部照抵洋一百五十五元一節屢登前報前期經法會審員王別駕將陸少渠即自稱王陸勳送縣後前日晚堂經審委員將明府研訊據沈周氏所供除照在法公堂所押借洋始末緣由申訴外又稱陸少渠涉訟到今已有匝月法公堂與法捕房嚴頌眉孫寶生等均知其爲人而初次上堂實戴晶頂且自稱係分發湖北巡檢繇巡檢何以有五品頂戴況認翁大老爺爲親戚意存恐嚇亦經翁大老爺當堂斥其揑辯等語將明府謂照汝所供乃是良家婦女夫亡守寡之人乃與法租界之人熟悉豈不大奇且安知巡檢不能戴晶頂詰之陸少渠據供實未借該婦之洋當時因近隣火警忽忙之間將衣箱一隻交寄與彼有衣十三件如末期在法公堂所言其部照四屬亦在箱內彼將我衣服吞沒又與部照揑往詭稱抵洋實由刁妓林文香聽人唆使朋串圖詐況職員家內儘可過活豈要借妓女洋元蔣明府謂部照現在法公堂可以移請交來但所稱之衣服十三件毫無憑據如今本縣勸你不必追究可否陸少渠稱太公祖公斷職員情願不追明府又謂沈周氏曰伊不要衣服爾之洋元亦可不追沈周氏稱洋元實係針黹積下豈能白送與伊蔣明府謂本縣洞知爾等糾纏着值日差帶出再爲覆訊

創巨痛深 ○前日下午有粵人盛得遍身鮮血投虹口捕房舌橋而不能語捕頭飭捕送往同仁醫館據醫生驗得傷勢甚重髮辮已遭砍落項下面上及左手等處共有刀傷六七處當留醫館敷養不知因何起釁被何人所砍現由捕房查緝矣

英界公堂瑣案 ○本埠錢業市面之敗銀根之吃緊至本年爲最入秋以來幾致無現銀流通敗將墮地始聞有人多方設法乘洋拆平穩之際將洋錢集同鎔化雖其閒難免虧折而正當紛紛倒閉之餘尙得藉此抵擋過去然亦不過如鹵汁之解渴耳事爲道憲鄧觀察訪聞恐有把持情弊密飭上海縣移知會審公廨查辦當時陳太守已先有所知會經商之錢業董事確查有案惟其事在北市是以黎邑尊奉行飭提北市各錢業查訊開由會審派差會同巡捕協提當以案奉密飭提稱莊夥類皆牌上無名巡捕頭不使解送隨經陳太守面商英副買副領事傳訊某某等各庄夥於前日晚堂飭[illegible]乎巡捕頭帶案因黎邑尊別有公事即經陳太守會同買副領事訊供皆以事無實跡旣往不究各原出具不敢有違前項禁令之切結詳復道憲批示核銷云○昨報曾列開布庄之黃有章遺失曹姓所得呂宋頭彩票一條嘗曾過堂復審拾票收銀各節不但銀錢分散人證尙有未齊因概飭覓保再候核明察斷○昨日早堂係美國哲副領事會審和順洋行控買辦徐秉生虧空洋銀二千四百餘元逃避匿蹤先曾由陳太守稟請道憲行知浙江慈谿縣原籍查提前查知逃逸之時面經應廷瑚借給盤川以爲必知下落先經提案供明借過洋銀二十元屬實惟不知其遠避情節昨日復訊據該洋行檢驗買辦所還之帳簿內列應廷瑚欠其往來銀五百餘兩交情旣密豈有不知下落是以聲請着交惟質之應供曾合做生意已因虧本結訖前無欠少實不能緝知徐秉生之下落陳太守因追及保人曾有魏啓元隨同洋東投案認明押保陳太守以爲應得保人是問當因洋東情願自行清理准其帶回料理一面仍飭應廷瑚取保查緝違則押交此外瑣屑之案昨僅寥寥數件惟槍毡帽之朱兆虔爲今年天氣乍寒以來之第一起斷責六十板徵警餘皆小竊概不備錄

法界公堂瑣案 ○有陶宦赴江西趁搭江裕輪船行李下船之後飭家丁胡升看管詎有胡之友周福到船與胡升送行而行李中有小白皮箱一隻外有藍布套兩面均有鈕扣箱中有實銀一百兩竟被割破皮箱後面竊銀而去當經陶之友人項文甫報明捕房將該家丁胡升及胡友周福送法公堂訊究王別駕研鞫據胡升供稱上船之後即有友人周福到船送行坐談之間有一人約二十餘歲衣服整齊上穿呢馬掛綢長衫一足穿鞋一足用布包裹據云足疾大發伊係在輪船照顧者與小的們閒談即坐於箱上箱鎖靠裏面不以爲意他謂船上扒手極多總須留神嗣因見其人坐於箱恐被坐壞故囑其移坐方始出去檢點之下見鈕扣已開竟將皮箱後面割開箱內之銀竊去赶即追尋某不見等語法包探孫寶生將皮箱呈案請驗割處王別駕謂胡升周福在滬所作何事答稱他隨毛老爺與小的知已特來送行王別駕謂銀兩非比別物可以作賊但青天白日爾等又在面前該竊即有通天手段祇能將箱連包布割開何暇將前面及兩傍鈕扣解開然後再割皮箱斷無是理或者爾等離開房艙以致遭竊情尙合符恐主人見責謊稱未離寸步耳現在當堂何妨直說胡升堅執如故王別駕謂然則要疑到爾等身上矣胡周兩人堅稱實被竊去王別駕謂現不着包探杳緝但爾等亦須赶緊杳明着將携箱來之人將箱帶回胡周兩人交保○法捕房解送福建人劉錦輝請訊據法包探嚴頌眉稱此人乃藉名拐賣男女幼孩惟未曾破案彼於前日在小東門外某處約有四五人幷領一孩在彼處講價經夥計等知照前來及往查訪伊人而劉錦輝見夥計問時即口出大言謂我等之事不與爾相干莫非來拆梢乎及報捕房捕劉某同黨人到領孩他去捕房在其身畔摟出紅紙賣契一張今持呈案王別駕詰之劉錦輝據稱在糖行爲掮客詰其在何處糖行初稱在鹽碼頭茂盛行繼稱已於今年三月間停歇挈家住在太平弄一泉園茶肆內共有三个人老妻與外孫也況我有提督職銜決不作此等事詰其紅紙契在爾身上摟出尙有何言答稱此是別人之物在烟舖上非在我身畔摟出者有銅表一只在捕房餘言含糊王別駕着法包探細查蹤跡劉錦輝姑着交保候查訪的確再爲傳案

鑄子英來信照登 ○十三日遞到第一號並招商局周大京兆各函讀悉一切當即發一電稟諒收東省齊河縣境惟顧家豪開口之處有二十餘村庄被淹甚廣北關外亦有十餘庄波及或遭黃水或被積潦倒去房屋不少枯瘠震處目不忍看做衣不完炊烟不起種種苦情形則弟到後逐日奔走查其極貧次貧計自初五日至今已在分別放賑現擬逐日散放約十一月間方可竣事連日奔查尙不辛苦忽忽稟復餘容續上

九月十四日施則敬自齊河縣寄遞

十月初六日解出捐銀棉衣總數 ○啓者敝會館今代解順天賑捐元寶一百五十隻重七千五百十三兩零三分零申水四百零六兩五錢五分合解出規銀八千零八十一兩二錢零五厘又保險費規銀二十兩又代解出棉衣元號至二十五號計裝二十五包每包棉衣四十件棉褲四十條共計衣褲二千二十六號至二十七號裝兩包每包杜布棉衣五十件共一百件二十八號至三十二號裝五包每包灰色對襟棉衣八十件共四百件三十三號裝一包計大棉衣五十件三十四號裝一包併大小棉衣二十五件褲大小四十五條蘇綿塘黎來原舊棉衣十件嘉興陳厲舊襴背心襖捐來十件併捆在內新舊共計九十件以上統共捆成三十四包共計新棉衣褲二千六百二十件原舊衣二十件又純陽正氣丸三箱計一萬服昨日統裝招商局保大輪船運往天津轉解順天登報奉聞

上海北市絲業會館去施少欽謹啓

馮南生枉顧寓齋適他出未獲握叙倚裝舊賦此誌懷 ○籬東秋色正黃時醉覓江樓酒百巵脫口清詞霏似玉談心妙語細於絲無才敢謝儕前輩但願欣聯啓後師何幸高軒過茅舍失迎空自措謙辭

平江黎牀臥讀生未定稿

飯顆山樵自龍游來滬過寓訂交并出新詩見示因步原韻呈政并請曼老指疵 ○久聞佳士作龍游藝我相思幾度秋詩酒有緣人易識湖山無恙客工愁奇才應許稱雙絕雅度今知第一流難得海濱成聚首論交同上狀元樓 平江藜牀舊主臥讀生待政草

歷登普陀山 ○休論南北與西東絕遙瞻四大空倚劍不妨天以外披襟恰好海當中蓮池水映垂楊綠梵洞花迎夕照紅島嶼分明星歷歷未知何處是崆峒 歐陽璽非甫脫稿

奉和歐陽篁門登普陀山元韻 ○三神山峙海之東終古茫茫蜃氣空一片婆心證果後千秋靈蹟著寰中梵天鳥語頻如寂佛地花開自在紅遙憶元戎立馬處青驄笑擲向崆峒 古越叔蓉魯綬昌帅

塞雲樓遺稿 余自迦師奉檄需次來申倍深懷遠之思爰有儷離之賦伏幸博雅鑒其俚荒 ○施均甫夫子 記從上相策勛來萬里風沙入幕開幾輩軍諮稱祭酒匡功能異茫茫發才欣趨北面習經師已悔程門立雪遲合使一生低首拜昌黎文字杜陵詩 ○謝子□學士曾向金門射策來關門會說敢曼才磨崖更作崑崙客文章何以答賚恩喜驄餐花出繡論賦就新詩難作別屢邀明月門芳尊 ○蔣筱浦觀察 勞形薪軸贊戎帷執掌軍籌總度支暇更疏渠兼治癖不居功要在邊夷 首藉堆盤幾度行感懷略分與言倘何時重到三三徑什客歸來設海瀛 ○金希元明府 書記翩翩世共推相隨牙節走輪臺漫言露布論功賞美絮陳琳草檄才 流水高山一曲琴鍾期謬許結知音慕春樹情何極鳫影青天萬里心 吳趨蔣氏康謹誌

勸捐挑濬城河告示

欽加同知銜 特授江南蘇州府常熟縣昭文縣正堂錢黃 為出示曉諭事奉 撫憲批示本二縣會詳城河淤塞擬辦米金以資公用請 示祇遵由奉批如詳辦理仰蘇藩司核飭遵照一俟收有成數即將城河關工挑挖深通核數可以敷用隨即稟請停止毋稍浮勒似令將約需經費先行查報切切此繳等因到司札府轉飭到縣奉經照會紳董遵辦去後茲據常昭兩邑紳士等會商妥議稟稱勢時屆秋成米市指日出新若不預行集捐籌備將來水退興工臨時籌費必至竭蹶惟有稟請先行傳諭城鄉有米行處地保開報行戶一面諭飭按章糶糴每石捐錢五文雜糧亦照米收捐俟收有成數再將城河估量開工如足敷用稟請停止為此稟粘呈捐繳章程稟即出示曉諭等情到縣據此除批示並傳城鄉各鎮地保開報行戶外合行出示曉諭為此示諭城鄉各鎮糶糴行戶人等知悉自示之後務各遵照定章糶糴每石捐錢五文雜糧亦照米收捐如有藉端阻撓以及行戶抗捐等弊許即隨時指名稟縣以憑提案訊究分別懲辦地保狗隱察出併處各宜懍遵毋違特示 計開 一米捐不論糶白每石糶糴各捐錢五文雜糧亦照米捐 一城鄉各行收捐概用兩縣印簿每行發置印簿一本捐數逐日逐款登記註明糶戶附郭各行五日一查收鄉鎮各行十日一查收彙至一月即將各行收捐細數榜示該處使人一覽瞭然不至隱匿 一米捐出於商民各行不過逐日經手代收務須認真登記涓滴歸公如有隱匿情弊一經查出即照侵吞例核罰 一糶糴糧食各數在城附郭責成各該處董相關行逐日報數鄉鎮責成各總保五日一報數以便稽查如有該董相關行地保等或有以多報少情弊一經查出定即責懲 一境外遠近如有到邑採辦糧米無論何處一體收捐以昭平允而杜影射 一繳捐洋價俱照典當懸牌註明收簿以便稽核 一收捐公所在常縣城隍廟東廳各董每逢五十日午後齊集公所祇有筆墨紙張油燭茶水之費不開飯食與資自備 一行戶衆多城鄉各處收捐司事必得酌用幾人差役幾名每月擬給舟車飯食之費 一城鄉收捐繳呈公所由董分存各典不起息金以各典收摺為憑 光緒九年九月十五日示 發各行戶每家一張實貼俱係刻板

為奉諭抽捐環求變通事切職等在 台治南門外東南市河等處開張米業行鋪近奉 憲諭示以挑濬城河令商戶糶糴各抽捐五文出示在案但連年客商販運謀利艱難漸形稀少農田風雨不時報荒報歉收息微薄以致職等生意日見清淡折本閉歇者不少現奉 憲諭抽捐職等查城內業戶租米約計每年二十萬餘石照章抽捐已有二千餘串查前此城復後善後局重開城河僅費三千餘串越數年因民居拋棄瓦礫城河欠修沈前憲又邀董分段向戶勸捐濬河所費不滿二千串俱有成案可核現下城河並非如兵災後填滿照前憲分段重濬之數核城日抽捐僅足敷用若遠近各鄉糶糴米石各抽五文無論西南鄉運米來市者已屬兩重抽捐即東北鄉木棉之區所食糧米再由附郭行家販運交錢又復抽捐是每米一石前後共捐三十文將來必至市風受病職等通籌熟計遵辦總似為難況本地所出米麥約計百餘萬石加之外來糶糴雜糧不下二百餘萬石即除去二捐三捐核計壽就一次糶糴論已可得二萬千串所費僅十之一所捐加一之九如 憲示敷用即停則先捐者充用後至者免捐未免轉相觀望設糶糴商民向職等平情理論實恐無辭以對恭維 仁憲參合商民體恤周至為亟籲叩伏求 電賜恩准飭董秉公覆核酌中定數以恤客商而安米業沾 仁上稟 為收捐艱阻叩恩飭議事切職等在 台治西南市河糶糴米麥雜糧全倚本地豐熟外府州縣商販流通藉覓微用度日今因開濬城河諭職等向糶糴商戶每石各抽五文以濟公用職等本願勉襄義舉但今歲風雨為災收成歉薄每畝收米自數斗至一石四五斗不等佃農還去租米或一家數口自食不敷或略有餘米變價終歲之計全賴支持宜其分厘必較從前奉 旨設卡抽厘均蒙 大憲體恤小民三担五石全予免捐近年他貨照捐惟米糶先經豁免誠以安農兼可招商一舉兩得然近年商販糶貨多赴滬城糶貨則西路江錫東路太加等處隨地各處常昭市面日就零落今忽於米業兩面起捐恐商販視為畏途市面大有關礙職等生意清減固處坐餓即間有客商投行未免錙銖計較吝惜捐資職等非賠墊血資即照侵吞例議罰後累不堪設想職等同行集議在城內業戶出米想照章抽收即濟城河關費在明大義者自當允從若鄉農糶糴升斗及商客越境採買倘可叩 恩詳請豁免似最允洽若定法難更可否論局董就城外要道分局稽查驗米收捐俾免與職等爭論歸怨似於公事有益而於私情無累為此先事環叩伏乞 電鑒下情飭董妥議章程覆稟核奪以順輿情而全義舉頂祝上呈 乙 卅二

上海北市絲業會館去施善昌少欽氏即托各善士代收直隸順天山東賑捐啟

啟者敝會館六月初四日登報經收蘇浮貸米賑捐至七月初一日截捐 告止初二日接收山東賑捐八月二十日加收直隸順天兼收善士指捐江浙等處風潮水災賑捐照例開報日登報諸供衆覽幸蒙各埠諸大善士來函據述賑捐洋信由局轉寄殊多週折情將捐冊寄交各埠代募經收即製收票取其便捷彙解來申等因具見好義急公感佩之至目前各處平淡勸捐不易順天首善重地放賑又刻不待緩仰蒙諸君慨允代募兒徵善與人同所有前後寄出捐冊函托各埠諸大善士不惜齒芬多多贊善謹將台銜列明於左 ○杭州直侍御沈慈甫封翁杭州城內沈公館○蘇州金山如司馬蘇州城內西美巷即補分府錢唐金公館 ○湖州姚守梅封翁丁小坊司馬章吉人上舍湖城仁濟善堂紳董○寧波盧君其清甬江新關江君少屏甬江洋廣捐局○漢口黃君小舫漢口鎮四官殿下首永吉錢莊○九江李君醴三九江同源和茶棧 ○嘉興王星伯孝廉沈泰雲孝廉盧延澤鐵齡仁里王公館○閔行章海秋直隸北街直隸州正堂章公館顧君秋園吳君慶臣夏秋田孝廉閔行普安堂紳董○嘉善沈君襄卿 ○南潯龐芸皋內翰蔣書箴孝廉南潯育嬰堂紳董○震澤談任齋善士周官先孝廉沈君芝生徐君子貞○章練塘黎漢西遊戎守府署○安徽莊子封太守○安徽太湖縣刑席○江宇翰鮑帳房朱煦庭徐梅臣施紫卿施子香 乙 卅三

寶善茶園
十月初八日 日戲
千秋嶺 打三關 白良關 下河南 飛城島 翻頭 刺湯 李陵碑 連營寨
十月初八日 夜戲
雙龍會 御菓園 失街亭 空城計 斬馬謖 十八扯 伐子都 洪洋洞 虹霓關 玉堂春 金刀陣

天仙茶園
十月初八日 日戲
渭水河 借靴 金光陣 英雄義 鐵弓緣 打嚴嵩 玩箋 嘆皇靈
十月初八日 夜戲
鬧天宮 御菓園 伐東吳 雙包案 打櫻桃 取滎陽 貴妃醉酒 三娘教子 獅子樓 牛頭山

禮拜三拍賣
啟者于初八日三點鐘在本行拍賣 手套 洋鈕 錫球 露水草 煤油爐 夾鋼鐵鎖 煤鑿 鐵鉗 鉸鏈 皮酒 香并酒 會 利酒 把得還紅酒 火腿 白漆 各色顏料 杯 火酒爐 火爐 料餅 頁銅鎖 為四檯 一應什物不計 乾泰行啟 丙 五〇六

禮拜三拍賣
啟者本行於禮拜三即十月初八日十點半鐘在本棧拍賣 內拍雙鳳小呢 雙鳳人馬羽毛 頭嗶嘰洋標原布 漂布洋紅標洋紅 布等貨如各寶號欲拍者屆時請至可也此佈 十月初七日 怡和洋行啟 丙 三〇六

禮拜三拍賣
於今日十點鐘在本行拍賣面盆色明 皂玻璃杯洋酒 食物信紙 木器等 倘各寶號欲意者請來面拍可也此佈 意司摩 丙 三〇六

禮拜四拍賣
啟者本月初九日即禮拜四十一點鐘拍賣路燈雙羽毛嗶嘰各色羽緞 人鎗小呢七磅藍人鎗八磅四洋房燈 磅十二紅人鎗十碎藍人鎗十五 二五彩人鎗市布六十四線路燈 燈七十二線紅雙路燈漂布八磅孔 雀細斜紋十二磅冲花旗人鎗市布 十四磅冲花旗人鎗魚龍十五磅跑 鹿斜紋七磅五彩人鎗藍人鎗挺霏 洋標等貨特此佈聞 十月初五日 元芳行啟 丙 三〇六

召戶覓
本廠發包頂賃牛羊生意凡屬願頂者到蘇州太王廟對岸蘇藥廠面議可也

禮拜四拍賣

准于禮拜四下午二點鐘在虹城外斜橋南堍西首住宅花園內拍賣各色盆景花草樹木等不計此佈
隆茂行啓 丙

禮拜五拍賣

准於禮拜五下午二點半鐘在本行內拍賣漢口鴨庇股船一隻名振林其船泊在十六鋪寗波碼頭對過船上動用鋪鎖等一應俱全如各寶號欲知詳細者請來本行面談可也再者如各寶號拍定之後必須先付定銀若干
隆茂行啓 丙

禮拜五拍賣

茲於初十日兩點鐘在浦東怡和棧浦灘拍賣牛齊嶺白木約計十萬尺凡貴客欲買者屆時至該棧面拍可也此佈
亮件行啓 丙

拍賣洋龍

啓者十月十三日即禮拜二二點鐘在西門外萬生橋南首廠通菴間壁平房內拍賣水龍二座皮條機器另物一應俱全貴客合意者請早臨處隨時可看此幾無限價拍定後新為先交定銀三天出貨特此佈聞 丙
軋嚕行啓

租契出拍改期

啓者本行前所有租契出拍告白定於今日下午兩點鐘出拍現改於禮拜五即十月初十日是時在本行內出拍特此佈聞
九月十九日 有恆洋行啓 甲

催繳第二期股銀

啓者本公司第二期股本每股應再繳銀五十兩經登報催繳已久尙多未齊刻下廠工業已全備逐日開手釀製而股本不敷不能調度故特催未繳第二期股本每股五十兩再展限至本年十月二十日爲止如再延不繳將先繳過之每股掛號銀二十五兩另招別人承充以符章程股額即將掛號銀每股二十五兩貼與新股其收條作爲廢紙毋得反悔新掛號諸公幸弗再行觀望自誤特此告白 乙
十月初二日 中國熟皮公司啓

發賣

本廠所製造各物列左 硫黃藥水 硝強水 嗬哆咯吡藥水可漂白各物之用 鋼綠即膽礬與綠礬用 綠行合用 肥皂此物俟一个月可出價約每箱二十八磅約銀六錢 上海新開江蘇藥水廠或向申報館問亦可此佈

龍虎山道人善治諸症

江西龍虎山清溪道人傳授祝由科治病應驗如神內病請符三道即愈外症當面移去立即全愈自備香燭到壇只取號金一百九十九文寓二馬路石路口北仁興棧內 乙

宜春茶園

特請廣東儀新鳳一名班在六馬路新街演戲另有新到頭等角色園中寬大廂房設有圓桌大鏡燈床華麗異常日夜開演新戲比前不同風雨不改準於十月初四夜起演戲票公道茶房格外週到此佈
儀新鳳謹啓 乙

精刻書籍發售

局板廿二子合刻七元八史經籍志五元曾文正公弟子記五元大楷山館全集四元金石粹編七元渤海樓叢書八元明儒學案四元袖珍皇朝文穎苑三元六角袁正献公集一元六角論語後案三元尚書古文疏證二元趙氏水經註六元新刊本草詩箋六角袖珍詩文通檢三角袖珍說文管見二角說文統釋序五角袖珍五經集解三元六角袖珍四六法海一元四角數理精蘊並八線表白紙廿元數學江氏翼梅一元筆算便覽三角佛國記三角算學五種一元校正袖珍國朝先政事略五元漢學商兌一元袖珍校正胡克家文選白紙四元鉛板尚友錄一元四角硃批三國志二元五角王伯厚通鑑答問五角讀通鑑綱目條記一元以上均皆精刻欲購者請至上洋五馬路文玉山房取閱 乙

報德

余遭鴉片之害垂二十餘年平時偏求諸方欲一去其患而終未可得以致年來事業廢失家資罄盡實可恨也秋初謀食來滬偶向諸季散步閒遊過虹口白大橋北堍大街見介壽堂有通靈回春餅出售余不禁心喜買而試之果獲奇效今未逾月而癮若失精神充足體氣強健眞戒烟之聖藥也爲此不忘大德敬登申報以冀同病者共相勸戒耳 乙
寓南市生和號皖北應以增啓

協和祥呂宋票號

啓者英商協和祥分設沙市寄售英十二月呂宋票全張單張零條價照大市
德發啓 甲

遺失匯票

今遺失恆興庄第一千六伯六十七號初十期票元四十六兩六錢此票已向前途說明作爲廢紙無用望各寶莊號切勿收用
恆德昌具 乙

新刻武林掌故叢編

是書子目八十種分八集均前賢染翰各自成書今了君聚以鏡都爲彙刻蓋爵備補圖經考事故者之伐山藝海焉總蓋師其意別開叢書面目寄存不多如蒙博雅賞識者請至上洋拋球場掃葉山房並城內購取每部六十四本洋十元 乙

德發洋行

啓者今有英商新到鴻口二碼頭中洋街德發洋行出售英十二月呂宋大票全張十二元半張六元小條照市
本行啓 甲

呂商豐和行呂宋票出售

今售英十二月加彩增號呂宋大票雙張洋十二元〇單張洋六元〇四開洋三元〇條頭每條足洋七角蒙遠近仕商購票指明七洋棋盤街北首中市 乙

秘本奇門大六壬寄售

是書京中寬來呂純陽河洛天人一貫講河圖洛書六壬一為等共有十餘種洋卌六元與前登報本翰林藏大六壬一家精抄諸君賞鑒者請至
千頃堂啓 乙

冬季文武摺紳

洋八角外鉛板小題彙集初二集五角白紙六角十四種叢書六角山樓題腋一元六許選江西試牘三角示樸齋三角續劍虹居制藝一角揚州詠古詩一角二英太尊廣陵課藝一角廣陵叢娃二角何太尊廣陵課藝一角三江文纈二角八兩論大題品彙二元四養清書屋詞二角辛巳春燈百謎一角套板六朝文絜一角
上海寶善街東口並城內四牌樓
紫文閣啓 乙

潮天不壞

啓者本廠所製自來火近得秘藥即遇還潮天氣不致發軟現在所出者槪以此藥製成故此從前之貨更加精好然買客將本廠所出之貨來火與外洋來者比較即可知其妙也欲辦者請至三馬路大禮拜堂南面申報館隔壁向申昌書畫室便買可也
燮昌自來火廠啓

老寗波碼頭棧房告白

啓者本棧房今可為商客借用銀兩進出公道即以該各路各所來貨物存於本棧房作抵如合意者請至本棧房與經理人面議可也
九月十五日 怡和華順房經理人啓

管氏壽堂家傳明定丸

前將此丸藥性迎登報後承仕商賜顧頗多僉稱有效凡在壹年攻讀記悟欠佳及壯年善忘之人稜彷單疊服數料不特即

瑁記悟并且能長精神每料十粒計實洋六角除本宅出售外餘惟上洋棋盤街北首四馬路口城濟堂戒烟丸店一處寄售蘇城平江路胡香使巷管家園管宅啓 乙

新書出售

精刻吳門顧氏秀野草堂本溫飛卿詩集箋注每部白紙收回工料洋一元新刻全椒吳山尊學士集每部收回工料洋一元二角斯二公者才華富贍後先輝映海內方聞諸公必以先覩爲快請向上洋北市掃葉山房並蘇申各書坊購取不悞 乙
金陵萬軸山房謹啓

新出食鑑本草

是書係費伯雄先生所撰以辨世間飲食之失宜如五穀六畜鳥獸鱗甲瓜果菜蔬等類各有宜忌宜則頗以養命忌乃消致傷身故先生特著是編以補救之後附保全得子秘方及稀痘延壽諸方每本洋一角半寄上海萬卷樓並各書坊出售 乙

屠氏 化痰止咳補益藥水

此藥水之性溫而不熱清而不寒極之補益能療內傷痰火破金吐血陰虛潮熱五癆七傷肺痿乾咳哮喘逆中痰類似癲癇傷風咳喘痰嗽胸痛氣促肺熱等症亟用藥水之法列明鑰面貴客買回一看便知請認眞往用龍爲伴塔爲記別人不得冒效庶免有悞每罐價銀每大一元中半元小三角 上洋英大馬路屈臣氏大藥房啓 甲

會訂疔瘡書出售

外科疑難維疔瘡最要此書向無善本覓得家藏秘本重校繪圖特別挑法穴堂及其靈巧無不應驗針灸家必備之書每部洋一角欲購者請至上洋千頃堂爲勝
明州積善堂啓 乙

招投店股

茲有故父遺下長崎洄合盛洋貨店生意一股計老本洋二千元係與劉姓合做余家四分得三劉姓四分得一今願將此四分得三之生意出頂與人如合意要知底細者請至法界元亨洋貨店查詢確情可也
張序卿告白 乙

上海同文書局書帖價目

本局圖書集成廿四史已於九月初十日開描陸續開印但前訂部額尙未滿數如欲附股者請早前來預定特此謹佈
同文書局啓

各書帖價目

碧血錄分裝五本每部洋一元 爾雅圖分裝二本每部洋六角 毛詩稽古編分裝八本枝木夾板每部洋兩元 四書味根錄分裝二本綾匣每部洋二元 宋本唐人八集分裝八本綾匣每部洋一元四角 欽定篆文四書六經分裝十本枝木夾板每部洋二元 宋本切韻指掌圖訂裝一本每部洋三角 佩文齋書畫譜分裝十六本綾匣每部洋七元 趙文敏公墨蹟裱成每冊洋八角未裱每冊洋五角 劉文清公墨蹟裱成每冊洋八角未裱每冊洋五角 成親王墨蹟裱成每冊洋八角未裱每冊洋五角 何子貞墨蹟裱成每冊洋五角未裱每冊洋三角 鐵保將軍墨蹟裱成每冊洋四角未裱每冊洋三角 管夫人金剛經墨蹟每部洋五角 戴文節公墨蹟每部洋二角 乙

金鋼鑽金表搖會

又啓者本行今有金鋼鑽金表搖會一集每會計銀十兩凡仕商欲意者請至本行面定可也此會共得彩者十二彩頭二三彩開列於左 餘彩請至本行面觀可也 頭彩得頂大金鋼鑽戒子一只計銀三伯念五兩 二彩得頂上品金表一只計銀二伯四十四兩 三彩得頂好金表一只計銀一伯七十兩
上海波利洋行啓 甲

遺失匯票

九月念七日託宜昌輪船帳房帶申鎮江恆和義支申巨豐莊義和拾頭第五十一號匯七天票元二百兩係九月念七日根目被該船帳房遺失已向恆和義巨豐兩莊說明作爲廢紙望各莊號切勿收用此佈
鎮江政大局啓 乙

致和堂聲明

本堂精製彌陀戒烟膏其方比衆不同兼免後貞丸向在永平安醫兌今因翻房現移棋盤街儀利棧交易坊垣分此 乙

告白

啓者本行輪船約於十月初間開行往高麗仁川釜山等處如有貴客與及附載者水腳便宜請到本帳房面議此佈
禪臣洋行啓 白 甲

出售　小題文藪

小題向無善本坊刻既瑕瑜
並錄且皆漫漶錯落不堪卒
讀此書選擇既精又用石印
照相法縮成訂成六本題文
宏富而卷帙簡少深便舟車
携帶誠士林之秘笈也每部
價洋四元如要水磨紅木夾
板者加洋兩角欲購者至上
海申昌書畫室並北市各書
坊及申報館各外埠發賣申
報處如有盡售至乾記弄縢
同泰紬庄內面議　乙四二

輪船往東洋各處

啓者本行托司麥輪船
於禮拜三即華十月初八
日下午兩點半鐘開往長
崎西門舍革神戶横濱等
處收納小包至初七日下
午四點鐘爲止搭客票出
至開行日十二點鐘止如
在船買票照定價須加十
分之一如各　寳號欲裝
貨搭客者請來本行訂定
可也此佈
十月初二日三菱公司啓

看書即知戒烟法

此書蒙　克壬翁賜章鑒定倉場督憲宗室鍾
豐　上海道憲沈　賜序最奇者服藥後腹中
積滯烟油悉由毛孔而出故能除心癮愈百病增
飲食豐容貌冬月手足不冷夏天身體不熱鬚髮
竟可轉黑所痿復能種子每兩價銀一兩每癮一
錢服丸三兩除根惟藥丸無凸凹形者即係假藥
另有狐騷臭藥每料一元三日除根　雀斑藥
半元十日退滑　髮禿藥六角半月重生　淋
濁等藥兩角　瘧　痢　瀉　目疾等藥一角
賜顧者送書一本上海只此一家金陵另有一鋪
其餘省城各碼頭並無分鋪上海北門外吉祥街
如意街金陵城內土街口生生堂同啓　乙三四四

協力大全公司

本公司買進華生行各新貨準以
十月十八號開箱發賣各貨俱是
鮮明其價彼往時格外公道客人
所用上頂各色企頭絨倘要小樣
看過亦便或請來面覯亦佳特式
各款帽鞋各色汗衫並衫淺頭絲
襪等物極上又有女客所用各鮮
明細綢俱是新到時款奇巧花樣
并有起水波雲細綢做女大衫料
甚是合宜並十種花樣地並并油
布並各亦相宜各　貴客請來面
議是合此佈　協利公司啓　乙三四二

天雷藥水

專治男婦
諸般胸膛
痛服藥立
愈永不發
售爛腿膏
遠近可愈
寓上海北
門外鄭家
木橋南湯
名揚相館
內每瓶洋
五角　乙三一四

樂善堂婦科四寶

婦人之藥與男子異者其病不同也蓋無非鬱氣虛弱調攝失宜之所致耳甚
致多端今不及詳述本堂處製婦科妙藥專主補虛養血久已馳名遠近藥性
穩和並非霸道之劑對症靈應服者當知其妙茲將藥目并價開列於左

調經種玉丸　專治婦人經水不調子宮虛冷久不受孕或經滯腹痛等症
服之自能生育並治婦人百病每料價洋三角

婦科資胎丸　最能溫養氣血保養胎兒婦人妊娠不論有病無病每逢月
服兩三劑即能保固胎氣並可免難産症每料三角半

産後養榮丸　專治産後諸症凡體弱婦人産後氣血不足痰氣失寧稍覺
發熱腹痛頭痛者服此神效異常每料二角半

神效通經丸　凡婦人經閉不通或經水來少或經來點點即止者俱宜服
行路用此藥半日即通而後經期準當價洋一角　乙三六三

上海北市河南路老巡捕房對面樂善堂藥房謹啓

呂商天源行增彩票已到

今售英十二
月大票全張
十二元半張
四開照算條
頭原照足洋
七角信賺原
局回件賜顧
條頭認明招
牌棋盤街北
首石庫門內
乙二六

招寶醬屋

本公館有
舊機房一
百餘廳坐
落美租界
如合意者
請至本帳
房面議可
也　寶易公館
告白
甲

廣和呂宋大票

英十二月份
彩大票雙
張十二元單
張四開照算
分拆條頭足
洋七角外埠
信賺原局回
件不悞棋盤
街北首平和
洋行對門
呂商廣和行　乙四○四

呂商同得利

英十二月呂宋
大票雙張十二
元單張四開均
可分售頭彩得
洋五萬元二彩
二萬元三彩一
萬元其餘皆照
前例如蒙　惠
顧宜從早賜是
幸此佈
同得利洋行啓　乙三四四

佩文韻府發售

此書清爽
絕倫鑒假
已極征匣
速大顯微
鏡全已蒙
四方博雅
遠購存書
無多賜顧
者請至地
亞士洋行
帳房購取　乙○○八

油漆公司

英國賜高
知油漆廠
久已馳名
在華托本
行代爲經
理定辦零
拆各從客
便凡蒙
惠顧格外
克己此佈
昇寶洋行
啓　甲○○二

必得呂宋票

英十二月
大票雙張
十二元單
張四開均
可承蒙信
顧原局帶
奉兼收得
彩紅票格
外克己棋
盤街北呂
商必得洋
行　乙三三

源豐洋貨號遷

茲者本號
專辦自運
洋針鬼扣
顏料雜貨
等今移至
三馬路慶
和里內交
易倘蒙仕
商光顧請
移玉趾是
荷此佈　乙七

輪船往高麗

啓者本行
有輪船一
隻名南升
準于日間
開往高麗
倘各寶號
欲搭貨
物客位者
請至本行
面議可也
怡和洋行
啓　甲五

杭州德記

在大井巷開設有
年蒙客賜顧交易
照常外埠信賺原
並寄奉不誤此有
外國各種藥水戒
烟藥粉代售貢都
藥水謹啓
乙○六

四川膠復泰

專治男婦老幼
五癆七傷咳嗽
痰喘中風不語

老招牌
半夏麯

應效如神每兩
足錢二百在上
海寶善街王大
吉藥店寄售
乙

東洋新傳奇籍圖竣出售

江都消夏錄二員袖珍沈選唐
宋八大家文一元歷代文那沿
革圖一元舊版外台秘要十二
元金匱玉函要略二元八傷寒
論輯義三元外有唐李翊三大
家文集二元御批通鑑輯覽九
元李谿生集六元新湖愛山
書院五角林則徐清隱山房兵
書四元敘果齋兵書七種五元
朱批秋水軒尺牘三角尺牘三
種一角半瀛寰律髓一元六角
寶路萬卷樓書坊啓　乙三四四

龍涎參膏戒烟丸

夫洋烟之爲患前賢論之詳矣本館深憐此患
搜求良方不用烟膏烟灰以助藥之因秘選良
方良藥以除烟之害若服此丸即不想吸烟無
庸戒口自然癮除且身體健精神勝常戒
斷後永無弊病不寒不燥無苦無難由漸而除
不用撥延時日所費有限即能戒斷根除請嘗
試之其功立見每瓶洋五角並創製戒烟龍涎
參片傳便官紳應酬攜帶儼如檳榔荳蔻外觀
亦覺簡雅功用與戒烟丸並效龍涎參膏每
塊錢百廿文龍涎參貝片每塊錢七十文
龍涎參膏片
廣東鹿芝館分設英老巡捕房對門　乙三四四

大版張氏醫通出售

長洲張氏所撰醫通六種本經逢源診
宗三昧傷寒纘論傷寒緒論傷寒舌鑑
痲證折義等曾經進呈○乙覽爲醫家
必備之書近坊間所售翻刻小版錯誤
殊甚害人不淺本齋從東瀛購得原本
大版洵可寶貴茲特印出以公同好發
連紙每部六冊另有趙注孫子六角陸
研北書涉大字三角洪北江詩話二角
竹一角六海上竹枝詞七分雙鯉鱠尺
牘一角漢魏六朝文繡三角在上海味
三堂掃葉山房各書坊發售　乙三四四
武林亦西齋上海雲祿軒啓

上海電氣公司告白

本公司中局開在虹
口乍浦路四十一號
門牌現可出售伯刺
思電氣機器大小各
種電氣燈并可定包
城鄉碼頭各處裝設
電燈無論大小房屋
亦均可來定如有欲
知一切情形請向本
公司經理人立德面
議可也
甲

無瑕白玉露

秘法淋灕新

還維黃歇浦乃錦繡之文場以鳩傷之巨擘而
化宇之人皆雲勝所集蓋中西士女物色甚繁
其風流不亞宋玉其嬌豔遙揚妃果使丰韻
者在焉面帶斑點粉疵以及滯氣油光纖使瑕
粉頰施難免瑕點隱見今本藥房不惜工資創
製一種花露名曰秘法淋灕新在歐洲諸國寶
銷售暢旺只此一家別無分賣凡面生黑斑痧
瘰油滯粗糙肌膚法將此露每晚臨睡之時用
新棉花浸濕塗面聽其自乾爲度不消旬日之
久管許白玉無瑕不論男婦均可取效每瓶計
價洋一元如蒙　紳商賜顧務認牌記爲禱
上洋老德記藥房謹啓　甲○四一

婦科育麟丸

育麟丸有名寶育丹始自廣東李玉田先生蓋先生品
性純孝樂善好施年四十五歲尚未有嗣乃誠心設壇
祈禱請得　呂祖大仙降乩傳授照方爲丸服後遂生
五子相傳以來歷試俱應本堂見其有功志存濟世故
揀選上等藥料泡製凡有賜服均皆靈驗雖婦人多年
不孕者服此丸即能成孕此丸藥品純和有大補益於
血氣復能透入子宮以助胎元故能易於受孕誠爲贊
育靈丹仙傳妙品也且服此丸生孩體壯蓋因補其母
之身體及補胎元之先天耳每料一斤實價洋四元半
料二元并有即愈白帶調經丸每料洋半元參茸健陽
丸每罐六兩洋三元廣東佛山嶽存德堂守吳氏監製
在上海五馬路頭全隆行帳房寄售　乙三四四

機器軍械出售

啓者本行在滬專辦軍械歷
有年矣屢蒙各省各局委辦
一切貨價無不相宜近來英
國製造之法較前更屬精巧
今有新式銅鐵大砲來福洋
鎗大小銅帽粗細火藥挖河
機器大小各種俱全倘有
貴客紳商需各種各式新至
小行觀樣面議價目格外公
道特此佈聞　甲二○一
同治十三年六月日
地亞士行啓

裕泰大輪麥粉

本號麥粉
此之本地
磨坊出者
色亦干淨
細膩而價
則一式開
設在東
坡大橋
南堍各寶
號請購試
用之此啓
乙一三

閱報有益

閱報知上
海慈元堂
有顧氣化
痰丸賜之
試服果驗
無怪人稱
其接元靈
藥也
滬城
毛藻
翰啓
乙三四五

貨真價實 上海大馬路老德記起首藥房 童叟無欺

戒洋烟精水
清香洗牙水
光澤潤髮水
玫瑰胭脂水
期頤烏髮水
創製專髮水
白玫瑰香水
光面清香水
必止痛藥水
治凍皺藥水
甘潔玫瑰水
戒烟白藥粉
嫩面香水粉
玫瑰擦牙粉
小兒代乳粉
十全大補丸
婦人調經丸
百補固精丸
花柳清毒丸

鴉片產自印度其性雖詒珍為藥品如多食損命但吸其氣味頗覺爽快迨上手癮諸患畢至悔之晚矣本藥房既製戒烟白藥粉行世今又製戒烟精水均各異効服法另詳仿單每瓶價洋一元

此水於清晨盥洗時用牙刷蘸搽則齒色潔白香味撲人牙亦永不朽婦女用之更增美麗

此水之妙非功專潤髮能益血補陰人或髮黃而不烏而不潤短而不長者悉皆奏效泰西婦女日用裝飾自然光潤無比且能落髮復生

此水乃能通經活血潤澤皮膚婦女點搽面美艷頓增寒冬搽之則不患凍瘃百試百靈

人身之髮髮似乎同類然髮乃腎氣髮係血餘往往腎虧一籌髮即變色此藥如法搽之奇功立見

此水係本行所創前在印度日本新嘉坡等處銷售日盛婦女髮上搽之毫無黏污頭皮亦甚爽快髮更易於生長若大病後髮脫此水搽之大効可以白轉黑而復原婦女常搽大有益處

本行自製香水迥異尋常能避暑氣灑在衣巾不但香味文雅抑且歷久尤馨閨閣麗人珍如拱璧

人或體氣虛弱嗜癮過深面上必有油光黑氣此水擦之立能轉色另有香肥皂亦可兼治

此藥專功疼痛如患頭角蛇蝎蟲傷敷之立愈

凡冬月手足拆裂耳面紅腫者此冬皺也用之是藥來歲不發

每屆隆冬朔風之天而男婦肌膚發癢發燥此水搽之立安

外國新到戒烟白藥粉 中華吸洋烟者衆實無妙藥可除特憐吃烟者難以度日而有妻離子散家室蕩空且精神耗散形容枯瘦實是無益之物今覓得此藥如癮久者多下幾服癮少者稍備幾服自然斷根而精神爽快肢體榮壯既服之後其烟決不可再吃其價每元給藥六十包

凡人面有滯色或起油光將此水粉照法搽之立能滯退色鮮芳香可喜婦女裝飾更為相宜

凡牙齒不潔日後易朽且食物不便此粉搽之香白不蛀

世有產婦生產之後乳汁稀少則小兒待哺孔急此粉代之功勝真乳

鐵質之收列藥材部內自古有之而醫士之知為補身符者亦無國蔑有向因製煉不精每阻取用今幸善製之法近已覓得如男女氣血衰敗失血瀉痢酒色過度癆瘵陰虛者均能獲効

此丸專治婦女經水不調或多或少以及先前而至過期方來等症如法服之効驗甚捷

男子凡患遺精夢泄者皆由下元虛損居多若不急治必成癆怯如患此者速來購藥應効如神

此藥專清熱毒無論內蘊外感但口燥便艱者服之皆效倘花柳失足致犯者亦屬相宜

本藥房於道光二十二年上海通商之初首先開創所製各種藥水藥酒丸散膏丹皆係精益求精不惜工本是以按病給藥立見奇功業已遐邇馳名消路日廣但存濟世婆心並非貪圖利益另有照相藥水鍍金藥荷蘭水檸檬水大小腸氣夾帶搜瘋氣箱分墨杯避風鏡牛痘刀牙刷汁刀並外科應用一切刀針器具新式巧樣磁瓶及粧臺各種玩物一應俱全倘有無數藥味豐應用物件不及備載均各貨真價實老幼無欺倘蒙 仕商賜顧須認明老德記招牌庶免假冒遠處郵托信局攜帶自當照信發藥決不延悞此啓 又有乳瓶剪刀發售本藥房只此一家並無分出來者務認招牌庶免假冒 老德記藥房具 甲一二〇一

寶售秘製止痛藥水

啓者本行所有大美國百里德來司醫生寶售秘製止痛藥水兼治疼痧腸寒筋骨疼痛湯火刀傷蛇蟲咬刺各等症已蒙外埠諸君爭先購試無不應用如神奇時見效者此時屆酷暑如一時腹痛絞腸吊脚霍亂吐瀉服藥勢難立能見效惟此止痛藥水治之百不失一仍恐未及週知用特登報俾得遠近咸知此藥水之眞妙 甲一二二
上洋大馬路晉隆洋行啓

上海自來火公司告白

啓者本公司所有用自來火機器可以轉動各種之機器現在購用者甚多故本公司董事新定章程以西歷八月一號即華六月念九日為始日間所開機器及炊爨火爐所用自來火定價每一千方尺收洋二元五角再者本公司所售之運動機器及炊爨火爐其價皆照外洋原來數目加以水脚等費此外不加分文如有欲知用法及一切情形本公司可以告知此佈 六月十六日上海自來火公司經理人啓 甲一三〇一

揚名

啓者戒烟之藥莫妙此草予等共述生平少壯好吸洋烟以至晚年戒烟無數無一次斷癮今蒙浙紹安昌鎮陳福金兄戒烟仙草漸漸斷癮又無痛苦真天賜妙藥蘭壽商農癮斷者俱稱羨焉吸烟諸公請嘗試之浙蘭諸職鄭福詮 浙壽生員李湘全共 乙一三四

聲名

君平再世

浙江陳鏡湖先生素精星卜向在上海凡占官商得失無一不驗上年往都訪友更得易數蘊奧所卜皆得奇中雖管輅重生亦不之過今聞先生回申寓棋盤街口佛搭樓機因我同人屢承指教皆稱神卜故特表揚凡有疑難者往卜之庶信余言非謬也 乙
莫釐馬曉農白 一〇四三

愛和堂光面香蜜
乾健丸加參茸每罐一元

古來揚妃[illegible]西子花容定資塗澤凡人之容貌貴乎修色也明矣本堂煉藥秘製此香蜜用些塗於面上可以去雀斑可以去瘢痕所有滯之氣一槩除之並增光煥彩若轉老還童嘗此北風凋燥預早搽之兼治凍瘡手足燥拆等患藏滑異常每罐價銀二角五 乙三四四
上洋四馬路中望平街口
愛和堂林嵩年丸藥告白

新編香豔集

是書悉載悲歡之情凡士商儲可消繙洋二角白紙百艷圖一角婚喪一禮錢九十文寄四馬路萬卷樓城內寶順堂 乙一三四

永吉大票出售

英十二月大票全張價洋十二元半張四開等均可倘蒙賜顧至申棋盤街北外埠來函寄購原局即奉無悞此佈
呂裕永
吉行 乙一二三

山東賑捐開局

竊者山東黃水為災奏奉諭准仿照直隸賑捐成案凡 封典職銜貢監均項皆准由局收捐現准山東 撫院刊刻章程咨會到蘇奉 蘇撫憲轉行 善後局札委南工委員蘇海防同知王在滬勸辦局設上海鐵馬路大橋北堍於九月十九日開局除將開局日期循案具報並諳頒發部照隨時填給外竊念 仁人君子誼篤救災原無意於報施而停捐以後則虛銜封典亦皆格外之榮既積陰功又邀例獎而且部照又可隨時填給迥與別項捐局不同誠一舉而數善備焉 乙二三一

新設保險公司即扣三分之一

新設保險公司所有 中國貴客貨物銀兩等項往來概可保險本行在中國貿易多年甚為妥當如有賜顧者其價格外便宜即將其價銀現扣三分之一今將各埠頭開設計香港省城上海天津烟臺牛庄漢口九江鎮江一切等處倘有 貴客賜顧請至本行面議特此佈聞
同治十三年六月吉日
太古洋行 謹啓 甲一二〇

稽察票行大彩臨

前經售出九月份頭彩連發四彩早已錄報茲不細贅接售英十一月大票變張十二元單票四開照算此票若彩增多買者易於得彩大有厚望遠處由局寄購原班回件凡〇仕商賜顧者並有英十一月票發售 乙二四一

赤脚大仙魚腦種子丸

此方係雲南大理府周姓年老無子遇異人傳授此丸服至月餘自覺目明身健髮黑鬚烏久服連生七子壽至九十有七此方專治身體虛弱老少酒色過度頭眩耳鳴神昏目暗腰膝酸疼四肢無力自汗盜汗下元虛損夢遺精滑陽痿或男子精寒腎虛陽物不舉不能久堅元陽衰敗或女人血寒氣弱子宮久冷赤白崩帶經水不調久不受孕服此立效有子者服之亦可却病保元每兩洋一角減附桂每兩洋八分上洋英巡捕房對門廣東接元堂何均年監製 乙三三一

戒烟靈草

本堂戒烟靈草風行諸省服者立刻見效凡諸君賜顧務認本堂藥草包面太極圖為憑以免魚目之混如不效驗包退還洋外埠販售者價比大概公道安慶四眼井公阜康沙頭常熟匯雲閣棟樂協源局上洋鹹瓜街中市同慶堂啓 乙二四三

招買礦子

啓者本廠今欲常買銅鐵各礦子或數百担或數千担或按月承辦若干均可如 貴客有意賣者請將樣子寄來上海新開本廠看定議價或至漢鎮信和洋行內亦可此佈
江蘇藥水廠告白 乙一三一

屈臣氏大藥房告白

極好搽冬瘡外國面藥
貨實價格外相宜

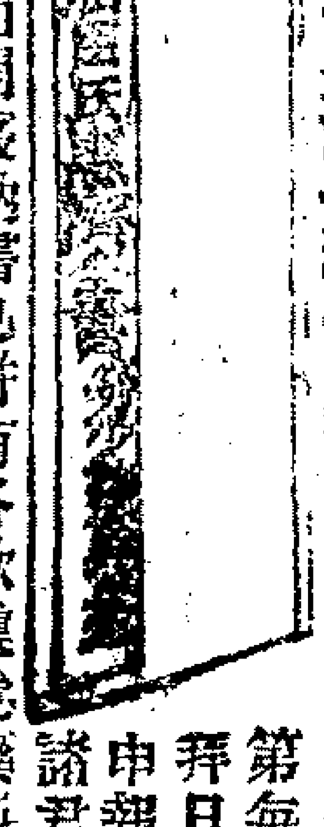

啓者本藥房製出之惡濟全書正欲與人為善其中所叙各位 中堂督撫大人賞賜匾額來由及各藥價目功用說法妙不勝言但恐四方君子未能一覽故將此書全本每頁次第每逢禮拜日登入申報俾諸君於此見之如開竅納書也併有各欵靈驗藥料閨閣香品馳名戒烟精粉分在本埠四馬路中市舊貨價相同尊就近採買可也此報 甲一三〇一
上洋英大馬路屈臣氏大藥房啓

天津匯豐銀行告白

本行存本洋五百萬元公積洋二百三十五萬元自上年在天津紫竹林設立分行廣招中外商務凡上海香港福州漢口廈門汝南豐外國之倫敦孟買西克搭嘩神戶新金山牛約呂宋新加坡老英嗎處無論需存匯票俱可由津匯兌押款及將銀存息號至本行面議可也特此佈聞 甲一二〇一

化州橘紅 白毛瑞橘

化州橘紅上貢 朝廷遠售中外其功用世所共知茲有該州城西寶山之麓杏花村正賴家園老樹遠年白毛瑞橘發售 乙一三四
上洋三馬路
鄭福蘭堂啓

怡和廣東保險有限公司

茲將本公司英一千八百八十二年總結並一千八百八十三年九個月結數開列呈閱

一千八百八十二年份進支數列

進是年除轉保別公司之外實收保費銀一百零八萬八千五百六十七員四毫三仙

進利息銀五萬五千七百六十七員九毫五仙

進轉股份票費銀一百七十一員正

進匯水銀一千四百六十九員八毫二仙

四柱共進銀一百一十四萬五千九百七十六員二毫

支是年賠補項銀七十七萬九千零九十六員四毫一仙

支費用銀五萬五千六百八十五員四毫九仙

支代理用銀八萬三千零二十七員八毫一仙

支各股東老本息並各號回頭花紅銀一十七萬三千一百六十六員四毫九仙

支撥入盈餘積項銀五萬五千員正

五柱共支銀一百一十四萬五千九百七十六員二毫

一千八百八十三年自英正月至九月底止進支數列

進保費實銀一百零九萬六千二百九十九元六毫

進利息銀一萬二千八百二十七員五毫五仙

進匯水銀一千四百一十二元四毫二仙

進轉股份票費銀七十九元　四柱共進銀一百一十一萬零六百一十八元五毫七仙

支應賠補項銀三十萬零五千五百七十六元八毫六仙

支轉保別公司銀四萬六千六百七十三元八毫五仙

支費用銀二萬七千八百五十元零二毫八仙

支代理用銀六萬三千一百四十七元三毫

四柱共支出銀四十四萬三千二百四十八元三毫一仙

除支外實溢銀六十六萬七千三百七十元零二毫六仙

光緒九年九月十一日

英一千八百八十三年十月十四號　諫當保險有限公司總理人渣甸洋行謹啓

本公司另有刊起英字報章倘各股東欲看者祈函至本公司寫字樓領取可也　甲〡〇〇〡

佈知

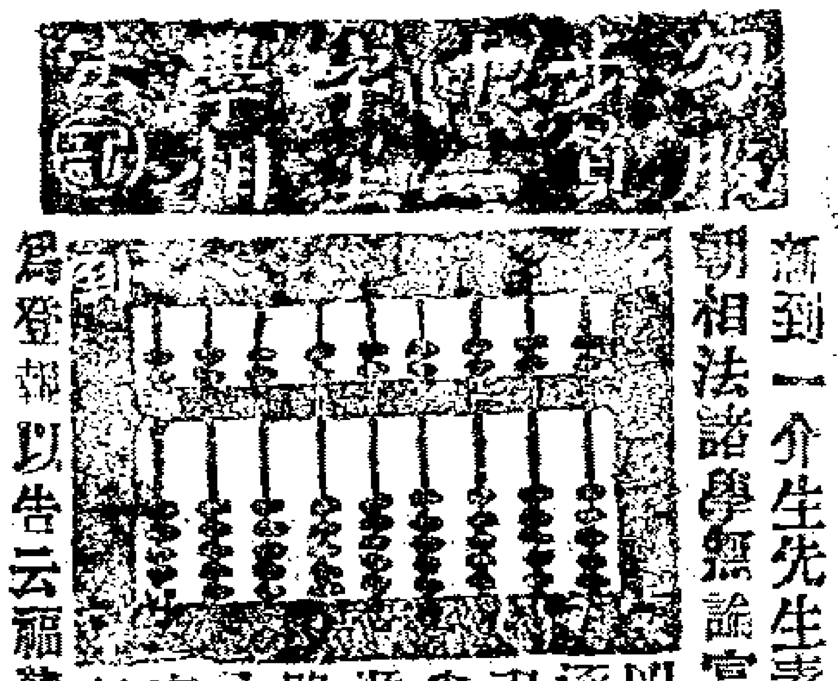

新到一介生先生素精勾股步算十三字命理及本朝相法諸學無論富貴貧賤一見瞭然可知禍福吉凶趨之互然莫逃及就人之終身逐年得失關節處尤更詳且盡也況先生幼遊泮水歷數廌不售余與之友五歷星霜試之實學出有源而非時俗比也今其現寓四馬路中萬春樓書坊北對面望平街永慶里右隔壁即舊聞申報館老底子今新開昇記同豐棧內誠恐有志覓前程者訪尋無由設特代為登報以告云福建王子賓代啓　乙〢〤〡

平肝化痰靈藥

藥係仙授也不惜鉅資照合精良專理氣化痰平肝補脾胃瀉心火通經絡解痰鬱悶止心頭痛痞滿等症行世久遠功效一如霹靂之神速瓶內一服患者須照仿帖引送進三服男女並效每瓶計洋兩角足在棋盤街北城濟堂寄售　乙〢〢〡

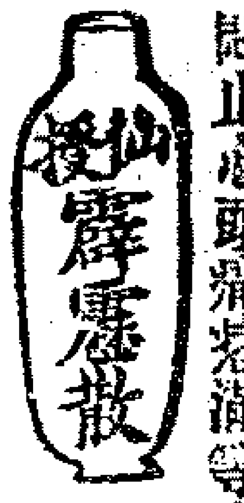

養和舊廬製

其妙無窮

敝友謝君益三素好烟霞年知天命嗣續尚艱後得澳門戀家園誠德堂三香妙藥斷癮再男服鹿茸長壽丸女服毓麟丸可喜今年七月竟舉一子僕亦斯患悉謝君之事可據幸該堂已分鋪滬江英老巡捕房對門僕寄信往購用之從心所欲可見該堂妙藥名揚千萬里從此四海受惠無窮也　乙〡〤〤

潯江萬興昌號拜稿

寄銷初印書籍

初印抱經堂叢書八十元經訓堂叢書六十元雅雨堂叢書廿二元初印白宣紙開板舊唐書四十元初印廿二史攷遺拾二元初印白紙小字本唐文粹卅二元羣賢小集念元潛邱劄記五元建康集二元精華錄訓纂十二元白紙三才圖會六十元古梅園墨譜五元平三堂圖志四元洋澥百金方三元倘蒙賜顧者請至五馬路中福瀛書局啓　乙〢〢〡

新到

各色座鐘掛鐘一切異樣俱全其價格外公道各寶號賜顧者請至順全隆洋行帳房內面議可也

順全隆啓　乙〢〤〡

金鋼鑽出售

本行今有金鋼鑽出售頂大重者每粒九分小者不計其數其光彩甚耀凡仕商欲購者請至本行面議其價格外公道

上海波利洋行啓　甲〡〇〇〡

艇船出賣

茲有艇船一隻樑頭一丈五尺舊歲新釘船身堅固桅舵皆全如合意者請至本行看船面議

順泰木行啓　乙〢〢〤

保險讓價

本行保險房屋及洋棧房貨物向歷有年蒙諸公光顧今將保價格外公道如有貴商欲保請至本行面議可也

公平洋行啓　甲〤〇〡

協記呂宋票

英十二月票頭彩五萬元

今英十二月增彩大票到申雙張價洋十二元單張四開均分分售其得彩規模悉照去冬英十二月無異買者務請從早購取外埠諸君函購新驗明本行票後圖章及信面和合二仙為是無悞此佈

呂商協記行啓　乙〢〤〡

新到各款雙光洋燈

各色高莊加闊大呢毯氈顧繡梅邊洋金銀線洋琴鐘錶穿衣大鏡紅木雲石檯椅保險洋鐵箱滅火水龍頭陳鼻烟廣洋各貨價極公道此佈

拋球場　乙〢〡　申源號啓

德泰和茶舖

開設法界興聖街口朝南石庫門內自運各種名茶雙窨珠蘭茉莉氣芳味美貨真價實童叟無欺凡紳商賜顧者認明本號招牌庶不致誤今擇吉十月初四日開張　乙〢〤〡

天成十二月票

英十二月份增彩大票已到每雙張價洋十二元分半四開亦可如蒙光顧請早來購遠處託局寄申當復票件不誤

上洋棋盤街北口呂商天成行謹具　乙〢〤〡

樓房召租

啓者本行間壁有棧房一所如各寶號欲租者金格外公道請來面議可也此佈

和順洋行啓　甲〤〇〡

十月初七日各絲市行情列左

愈吉祥	顯林	三百四十二兩五
又	祥林	三百三十二兩五
成記	雪梅	三百五十五兩
綠嘉興		三百廿五兩至三百三十五兩
張大有	茂峰	三百七十五兩
又	錦峰	三百六十兩
唐廣豐	金麒麟	三百三十七兩五

今日共有一百數十包

積善堂希奇戒烟膏

寧心補腎丸

本堂開設以來蒙紳商客及武林胡氏泰康許竹翁登報揚名之後更日見隆盛並荷外埠諸君郵寄購戒者亦賜顧綿綿故本堂不惜工本揀選上等貴重藥料秘製格外頂真以冀精益求精庶足副諸公之雅望耳再本堂有寧心補腎丸寄售此丸大補氣血係陰虛正藥想滬上花天酒地故患陰虛者甚多皆腰酸腿軟膝蓋怕冷雖服補劑皆屬無益惟此丸立見神效已試驗多人無不應手而愈價每丸足洋一角極貞參茸戒烟膏每兩二千四百文極貞鹿茸膏每兩一千二百文外埠祈仍託各信局寄申北老旗昌後廣肇公所東首轉灣鼎生綢號內可也　乙〢〤〡

王大吉再聲明

本堂發兌林公烟丸參茸養元丸驚風保生丸馳名者久矣近因假冒者多外省士顧無從分辨託局須揀誠實否則受害非淺　上海寶善街石庫門內不悞　乙〢〤〡

東園烟膏減價揚名

本號開設小東門外大街朝北門面已歷多年揀選原庄洋藥明司精工佳製諸膏發兌貴客賜顧者格外克己外埠由局可寄當班回件無誤每洋價目於右清

一兩二陳二兩公二兩三冷二兩六蒸三兩除清概六成還灰平頭加足　乙〢〤〡

茶捐請獎

本號現代辦閩省茶捐請獎諸君欲報捐職銜封典者請來面議此佈　乙〡〤〢

大馬路晉豐里和興祥茶棧森記茶號啓

寄售野叟曝言

野叟曝言一書向祇抄本流傳並無刻本近在蜀中覓得原稿爲集字活版縮成小帙而仍全其原編之字爲二十卷合訂十冊統歸申昌主人售務並請於各外埠代售每部收回實價洋銀一元正

瀛海詞人識

發售申報

汴梁省相國寺後路北晉豫信局出售申報每月四百文外縣申報五百文　乙〡〇〇〡

十月初七日錢洋並匯票行情列左

新會劃收市	七錢二分八釐五
本洋收市	八錢
銀拆	三錢五分
洋找頭	七錢三分一釐
錢找頭	一千零四十文
卡錢	一百四十六千文
衣牌	一千一百文
銀行現銀票	五先令一辨士
六個月期票	五先令一辨士八七五
商人票六個月期	五先令二辨士二五

十月初七日進口輪船禮拜二

江表	輪船	由寧波	招商局
江永	又	由長江	招商局

初八日出口輪船禮拜三

惇信	輪船	三點半往寧波	太古公司
淡水	又	晚往烟台牛庄	太古公司
泰和	又	晚往鎮江九江漢口	怡和啓
新南陞	又	晚往烟台天津	怡和啓
時和	又	晚往廈門汕頭	怡和啓
托局嘜魯		下午三點半往東洋等處	三菱公司
羅帝剌	又	晚往香港英國	英公司

初九日出口輪船禮拜四

江孚	輪船	往長江	招商局

初十日出口輪船禮拜五

宜昌	輪船	晚往長江	太古公司
華利	又	往長江等處	麥邊啓
央恩	又	往香港省城	禪臣啓

十一日出口船禮拜六

亞積士	輪船	往香港	老太古

鐵魚肝油功用說

A. S. WATSON'S

西國有魚名之曰鐵取其肝之油皆工製煉加以數層藥紙隔到極清與別家所製法大相懸絕察其功用中國人服之更有裨益能療色傷癆傷吐血頗金哮喘隔逆上焦停患頸項瘰癧等症有病服之去病卽無事平人亦宜常服最能長養精血無論男婦老少均合服食宜於飯前一點鐘服一匙羹每日早午晚各服一次小兒則服半匙羹少壯童子加多些亦可用糖送入喉更好最妙在服後合人週身溫飽當北風初起時服之將來可以禦寒斷無任寒風刺骨也 每罇價銀大一元 中半元 小三角 甲〡〣〤

上洋英大馬路大藥房屈臣氏謹識

梁愷悌龍涎斷根哮喘丸

此丸專治哮喘每次吞十四粒喘則立止再發再服數次斷根每瓶錢三百文幷有哮喘洋金花裝在烟筒作烟呼吸喘則立止雙料每包錢百文單料每包錢五十文一分寄南京彩霞街廣源洋貨店一分寄九江廣泰源洋貨店發兌棋盤街北首梁愷悌啓 乙〣〇

海龍聚精丸

本堂虔製海龍聚精丸最能保固眞精培添元氣專治男子命門火衰夢遺精滑目眩耳鳴下元虛損陽事痿弱不能久堅精薄艱於嗣續女人血寒氣弱經水不調子宮虛冷久不受孕等症服之數劑百病消除神旺氣壯眞陽充固可望生子服至十劑身體强健陽事雄壯年老亦能種子無病者常服亦可保壽高康寗每料價洋七元又有徐眞人玉壺秘藥專治男婦身體虛弱飲食不化面色黃瘦恩慮鬱悶腰膝痠痛四肢無力等症其效不可測眞瀛仙傳妙藥也每料價洋三元本堂各藥俱與別家不同務請諸君一試應知藥到病除萬無一失倘蒙紳商賜顧者請認明本堂招牌爲記庶不致悞 乙〇〤〇

上海北市河南路老巡捕房對門樂善堂藥房謹啓

梁愷悌燕窩肥兒糕

凡孫子食本堂肥兒糕[illegible]

此糕作點心常食大人開健脾胃小兒去五疳積滯有病治病無病肥兒每包錢百念文向有分寄南京彩霞街廣源洋貨店發兌

棋盤街北首廣東梁愷悌啓 乙〡〡〣

新泰興告白

啓者本行今可代客採辦各種機器如製藥彈銅冒洋鎗挖泥打水作磚塊機器上水鍋開銅煤鐵鉛等礦機器一切俱全以上各種機器如有欲買者本行皆可開呈細帳其各式洋鎗及鎗上藥彈本行現有樣子可以取觀並開價目又可代客購辦鋼鐵及鉛無論多少皆可代辦惟略取用錢面巳此佈九月初五日上海新泰興行啓 甲〡〇〢

知不足齋叢書

幷證治準繩醫書告白

欽鮑氏所刻知不足齋叢書久爲士林珍賞探古搜奇者必須家置一編而其板經兵燹之餘不無殘闕今本堂不惜重資重加脩飾殘者易之闕者補之又復不揣固陋校對再三凡三易寒暑而後成現巳告竣揀選上等紙張精工刷印附往各省大書坊發售每部取回工本銀三十二大元如欲先覩爲快者亲郵致廣州各書坊採買或交雲林閣書坊付上亦得另刻王肯堂症治準繩六種醫書將次告竣俟書成卽付往各省發售一幷謹此佈達 乙〇〤〣

廣東盧氏實經堂謹啓

大票已到

英十二月呂宋大票已到每雙張價洋十二元單張四開聽便來信認明回件信封後有洋房圖爲記乃廣豐行新號告白 乙〡〣〤

東瀛仙傳

漢鎮屈臣氏老藥房告白

一在漢鎮洋街仁濟醫院對門

一在流通巷正街上首

啓者茲因湖廣川陝各省多來購藥故特設分局在漢鎮上下街以便 貴客就地購取其藥色藥價與香港上海原鋪相同倘蒙 惠顧請認明本局有龍麟件塔招牌爲記庶免魚目混珠此報 甲〡〡〢

光緒九年 月 日

漢鎮屈臣氏謹啓

妙藥經驗

上海梁愷悌堂所製乾健坤順兩丸確實靈驗爰將其事附錄於左以誌受恩莫忘之意云爾 一予年逾不惑腎經虧損未賦添丁得梁愷悌乾健丸服至三個月果然明月入懷今喜舉寗馨期經彌月故作此以奉謝 一予友沈笠生兄白濁經年予薦其服愷悌堂乾健丸兩月而病根悉除一隣婦天癸不調兼之常流淫帶經予送與愷悌堂坤順丸數服而安秣陵吳蓉峰啓 乙〡〤

上海新開湖南官商客棧

滬市泰西各國及各省人到埠均有熟地洵賓至如歸吾三湘官商來者亦復不少輒經各棧起居飲食殊苦不便初到者言語不通尤多遇折卽予初次寓申吃虧殊甚爰切梓桑之念竭力攛當集資開設開泰棧在法租界三洋涇橋上塘專寓三湘官商一切悉照鄉風蒞止者賜顧不悞 上海開泰棧主人啓 乙〡〣〣

益成土棧新增烟膏

本號向在上洋棋盤大街開張專辦原庄大小洋藥歷有年所今移寶善街口交易新增淸陳公膏批發名工監製比衆不同貨眞價實以圖久遠淸膏每洋一兩二錢陳一兩八錢公二兩二錢廣二兩六錢熟籠三兩除淸六成還衣平頭外加遠處信局寄辦原班卽奉 貴客光顧請嘗試之 乙〡〣〣

退股告白

茲上海金利源碼頭振元號生理原日係李裕記陳振記周元記高盛記合夥同創今高盛記情愿將振元號名下股份與陳振記李裕記周元記三夥承受經在光緒八年十二月底截算明白盛記本利經收淸楚並無欠到別號揭項會項担保等情巳後振元生理盈虧與及揭會担保各項推經手是問概與元發高盛記無涉先此聲明以免後論香港元發行高盛記謹啓 乙〡〣〣

扶陽種子乾健丸

此丸專治男子先天不足房事太過以至陽事不舉腎元虛冷夢遺滑精夜溺頻多及年久便濁頭暈眼花神短胃弱四肢沉倦步履艱難甚至精枯髓竭妻妾滿前久而不孕者將此丸每日早晚服三錢淡鹽湯送下戒食魚腥生冷則筋骨强健精氣充固益髓壯陽有轉老還童之妙助弱變强之功矣若能常服則受孕易如反掌何患後嗣乏人的確屢試屢驗予見此方有功於世不敢私秘但願知我早來斷無老翁乏嗣之歎也每瓶重四兩實價洋一元另有婦科調經坤順丸與乾健丸相資爲用男女分服陰陽交濟自然之理也每丸洋二角半 邇遐齋原鋪在廣東分設上洋英老巡捕房對門開張 乙〡〇〣

咈羅斯製貢邦補益藥水

茲此藥水係佛君素體氣弱氣血兩虧營衰百病叢生將成癆瘵配練成寶藉此壯健專治嗽肺各症惡嗽等恙尤爲功效倘肺管氣促肺氣不舒肺有損傷服之立見神效予數十年歷游各處從未見有如斯之妙藥運售中華凡染難症者曾得此藥神效如響各處紳士名宦卽延名醫診治殊不及此藥之靈驗服過者喜其靈妙是以愈傳愈廣倘以購備爲保身之符卽如上海天氣寒暖不時人皆易染嗽肺諸症屢嘗此藥確知神速無比並可兼治別症服藥之後止咳安神健脾開胃體驗壯近因來貨不多稍路頗旺此藥有起死回生之功甚偉蒙 賜顧者早來購取以竇沉疴速瘳全予認之 上洋大馬路晉隆洋行主人告白 甲〇〥

呂宋國大票

英十二月份呂宋國大票出售雙張十二元單張六元四開均可遠處紳商函購原局奉上請認明票後圖章無誤十月份本行售出各票得彩甚多各紳商速請來領彩格外公道此佈 丑〣〇〡

福利洋行帳房啓

義昌成記特白

謹啓者虹口儀昌利記自六月廿二主人倪芹香身故伊子年幼難支將店中生財存貨及該收各欵憑中歸償各莊欠欵今當貨帳盤結淸楚各錢莊挽中說合推與成忠爲業除一切帳目貨物另立推召各據覽詳載簿據不及備登外惟改明儀昌利記爲義昌成記倘或中西遠近仕商於倪某在日有意外擔保銀錢等情均於成記無涉業既更變理合登報聲明十月初四日義昌成記主人葉成忠特白 乙〡〣〤

萬寶來

呂宋增彩大票

本行自由呂宋運來英十二月份增彩大票出售全張雙張價洋十二元半張單張四開均可照算外埠函購原班回件無悞專收大小彩票格外公道本行售票多年素稱信義遠近皆知玆於條頭小票等一槪不售特此週知鋪在上洋二馬路中市 乙〇〤〣

三彩誌喜

英十月份對單巳到其三彩第一萬九千二百七十一號經本行售與九江萬泰盛號陳竹卿翁又南潯鎭張萬茂號沈硯翁共合得洋五千元其餘五六七等彩繁多未便細錄斷遠來對號兌洋爲盼並英十一月份出售在十月初八日開期此佈 乙〣〡

呂商同得利啓

保惠蘭四門町堤出售

本倍齊利惠脫嘜勃勃特司之四門町較別種均高久巳馳名今運銷中國如欲購或定辦者請移玉來行面議可也經手中國各處義記洋行啓 甲〡〢〇

嘞皮酒出售

啓者本行今有新到白蘭敗克道夫皮酒出售每套均可價極公道凡各寶號欲買者請至本行面定可也此佈 乾泰洋行啓 甲〡〣〇

上海科發藥房在拋球場東首

本藥房開設上海已歷有年精選上品藥料無不博採合成馳名中外今特摘數種登報於左幷售照相器具藥水餘不細載 甲〡〤〇

洋蜜糖 治臉上乾燥將空搽之分外滑潤

胃氣痛藥 專治胃氣疼痛能效驗除根

咳嗽糖 能止咳化痰寒治肺家諸症

三瘧藥 治三日兩頭或四日兩發寒熱等

補血藥 能補血活血生血兼能益氣

頭風痛藥 專治頭風疼痛無不立愈

牙痛藥 治風火牙痛或痛爲能立止

養髮藥 若髮禿則生短髮常用則黑潤

固精丸 治體虛精滑年邁陽痿返老爲童

油漬藥水 凡綢綾呢絨若染油汁均能立退

曉諭暗礁告示

大淸省口巡工司畢　為通行曉諭事照得本巡工司前奉憲劄行以沿海沿江建造鐙塔浮樁等事誠係創設誠宜改移誠有增添誠須栽撤營造既有變更務即隨時剴明出示通曉各處俾得行江海船隻周知俾喻等因茲本巡工司查廈門關稅務司所屬界內廈門口內港查有暗礁之處合將其情形度勢開列於左　計開

一泉州府同安縣廈門口內港於朔望潮落時水深九尺餘之處現查有尖圓形暗礁一塊自該礁視甎仔礁為北二十九度西相距約三十六丈凡進出口之引水人應覷該岸所有瑞記洋行房屋當在甎仔礁之西邊數分以免觸暗礁之險

為此合即遵行出示通曉各處船隻其務宜留心詳記以免疎虞勿忘勿忽切切特示

光緒九年九月二十七日　第一百七十五號示　甲三〇一

參茸坤順丸

易曰乾健也坤順也乾健而坤順化育之功效在是矣本堂秘有良方既製成乾健丸能使男子益髓固精今又製就坤順丸并令婦人調經受孕經云男子以固精為本婦人以調經為樂二者相需為用奚難一索而成世之乏嗣者問津及此又何慮乎種子之無良方也大凡婦人不孕之故皆因月信不調赤白帶下子宮寒冷憂思怒鬱所致其人必面黃體瘦四肢無力夢寐不寧噯悶吞酸咳嗽潮熱服此丸則功效如神未孕之前即調經種子既孕則保產安胎產後則扶元固本倘欲求其神速加之男服乾健男女交濟陰陽合德則一索可占夢熊之祥而老年更得蚌珠之慶矣小丸每兩錢三百文大丸每盒四个洋一元

棋盤街北首廣東梁愷悌啓　乙三五一

參茸扶陽乾健丸

嘗謂伯道無兒人生恨事推原其故亦人謀之不臧也本堂藏有參茸乾健丸一方承遠祖之秘授得盧扁之眞傳其性補而不燥溫而不熱能補坎離未足之氣能助天地再造之功換骨即是此丹催丁莫如此藥俱用王道禪養之功并非行覇宣淫之術也大凡男子先天不足戕伐太過以致腎氣虧損夢遺溺數陽事不舉或舉而不堅未交即洩與及年久白濁頭暈眼花耳鳴目暗自汗盜汗精神短少作事健忘腰膝疼痛步履無力等症悉皆取效如神倘有關睢久賦而乏嗣興嗟者將此丸常服則枯楊可覩生稊之象幽蘭定占入夢之祥矣外有參茸坤順丸專備婦科所用兩者分服則男精固而女經調取效為更速也早晚每服三錢淡鹽湯送下無容戒口小丸每兩錢三百文大丸每盒四个洋一元

棋盤街廣東梁愷悌啓　乙三〇五

纏脚藥聲明假冒

本堂印送散香已多年能稱靈驗者因其使脚纏緊不脹痛而易於尖小也每瓶五十六文又至妙散專治爛脚瘡并纏爛之脚每瓶七十文祇在上海寶善街王大吉藥店一家出售其餘假冒○購者認明

步蓮堂啓　乙三四四

加號增彩大票

英十二月份增彩大票雙張十二元單張四開均可分條足洋七角外埠信購原班回件

鴻運諸公賜顧請至上洋棋盤街北第一石庫門

呂商立發行啓　乙三二一

上海自來火公司告白

啓者本公司現有用自來火機器可轉動之各種機器其機器可以不用煤火但備煤氣之力便能運用如轉動礎木及各樣製造機器均各便利目下文匯報館已經購用虹口老船廠對面亞記機器廠亦有此種機器凡礎木及礎銅等事俱用之可以往觀此機器能運動各樣機器不用水汽可以無需水鍋亦無需燒煤既無煤灰又無火患保險家亦不必另加費用最為便利如有欲知價目及一切詳細情形者請至本公司與辦理人面議可也

光緒九年五月十二日啓　甲三〇一

尋友

貴州遵義鄭伯庚先生名知同向在敝處襄校先集壬午薄遊津滬刻閒復之鄂湘攜先文信公所著說文致異稿本並他書數種現急於刊刻此係先集費盡心力務請鄭君見此告白即速擲寄蘇州大井巷惲宅或寄上洋福瀛書局倘有與鄭君熟識知其下落亦乞兩面寄知感謝不盡

歸安姚氏謹白　乙三三一

戲園召租

今有戲園一所在石路中即舊金桂軒底子園內一應裝修齊備如合意租者請至五馬路錦名洋行帳房面議可也租金格外公道特此佈聞　甲三〇一

錦名洋行告白

感謝揚名

鴉片烟之流毒甚矣一旦上癮欲戒非易漸致面貌枯黑百病叢生雖妻妾滿前望之一歎僕少年時不幸嗜此屢欲戒苦于方藥不靈敝地患烟者不少聞多用上洋英老巡捕房對門中和里內誠德堂丸號寶店戒烟藥僕確見效驗託信局購歸依法用之斷癮不覺余心一喜一感如夢初覺自思昔日苦戒不脫今日易如反掌眞不幸中之幸也特此登諸貴新聞紙傳揚四海俾得斯患者皆可早除也此啓　乙三三一

漢鎭花樓街王吉大號主王鼎啓

吸烟

滬江英界老巡捕房對門中和里內廣東誠德堂寶號戒烟三香藥每兩二千五百六十文確效非常余嗜烟十載有餘購而用之不四十天戒絕余素多病亦愈特此喜而登諸貴報庶幾患烟者共沾其惠耳

滬城有心子敬啓　乙三二一

大票增彩

英十二月份呂宋增彩大票出售雙張十二元單張四開照算遠處函購原班奉繳專收彩票較衆相宜小行素著信義遐邇咸知至條頭小票一概不售特此聲明

暫寓棋盤街北首萬福來洋行啓　乙三二一

揚名積善

余生平最恨洋烟每嚴戒子弟輩不得沾染惟家兄多年老癮雖屢勸其戒烟然係年老衰病之人雖服各種戒藥迄無效驗前月遇同鄉高君談及鼎生綢號寄售之積善堂戒烟膏係裝在罐上吸食可以除心癮者余隨往購四兩帶家令試吸之半月後果然面轉紅潤再吸半月竟不思食煙矣多年宿患一旦消除余奇其靈驗詫其價廉繼知積善堂主人本係吾浙巨家亦受洋烟患者因得西洋異艸竟離苦海故心存濟世並非為貿利起見誠不愧積善二字也余感其義遂代為登報揚名天下之受烟患者衹試購服便知余言不虛也

武林胡寓敬啓　乙三四四

大英醫院藥房分設

天津紫竹林寺對門

漢口黃陂街水巷下

啓者本藥房精製各種藥水丸酒歷著靈驗久蒙海內仕商賞鑒頻寄獎語以故本藥房格外精求實事求是庶副利物利人之心近緣推廣愈盛是以分設津漢兩處俾需者即可就近購備較為簡便除治病各藥外餘如照相鍍金器具藥料以及化學煉礦藥材等無不俱全價目均照上海老鋪一例賜顧者請各就分鋪購取可也　甲三〇一

寄售老德記諸藥名號

地址聲明

蘇城養育港中○無錫北門外財神衙口義生綉布號○杭省大井巷口德記號○環翠斜對面有利號○寧波江北岸順誠號○東渡門內大有豐廣洋貨號○溫州雙門大街廣祥茂京貨號○紹興塔山下信恩堂趙氏傷科店內○硤石鎭日中昇京貨帽莊○安慶小南門羅春台照相號○江西磨子巷羅春台照相號○九江廣泰源洋貨號○鎭江潤生號○揚州多子大街廣壽號○荊沙同昌仁號○漢口陳震泰號○茲本藥房各處寄售一切藥肆以便病家就近購取省需時日起見並非廣益利源即使本處一隅亦有寄賣尚有遠地後家不及盡載恐有無恥之輩以僞亂眞特將各處寄售店號登報聲明　光緒九年　月　日　甲三〇一

上海大馬路老德記藥房謹此佈啓

呂商萬有利

一本萬利 有

十二月呂宋加彩大票發售雙張十二元單張六元四開三元分條足

七角遠處信購局寄奉上洋棋盤街○寄售西藏花起碼三角　乙三〇一

十月初一日各茶市行情列左

行	茶名	字號	箱數	價
泰茂行	飲香	二五工 禮	五百廿二箱	十兩另五
	怡芬	叉 吉	一百九十九箱	廿二兩
	荷香	叉 安	四百十八箱	十二兩七五
	德馨	叉 屯	三百四十一箱	廿三兩
天祥行	億大	二五工 宁	一百箱	十五兩五
	祥記	叉 屯	四十三箱	三十二兩
	瑞春	二五平 水	二百七十二箱	廿三兩二五
	天馨	一五 叉	六百另四箱	十四兩五
	生生	叉 叉	四百三十六箱	廿一兩五
協隆行	同春	二五工 元	三百五十五箱	廿五兩五
	惠園	叉 叉	一百五十六箱	廿六兩
	永記	叉 屯	三百三十七箱	廿四兩
德興行	行字	二五平 水	一百三十六箱	十七兩
	叉	一五 叉	一百二十二箱	十七兩
元芳行	同春	二五工 雙	四百四十四箱	十兩另五
	桂馨	叉 叉	一百十三箱	十兩另五
	仙岩	叉 嵎	二百另六箱	十六兩五

十月初二日各茶市行情列左

行	茶名	字號	箱數	價
	同春	叉 元	七十四箱	七兩
	同盛	叉 叉	二百七十七箱	廿八兩
	協茂	叉 州	三百另二箱	廿一兩七五
	祥記	叉 屯	三百九十二箱	廿二兩二五
	元馨	叉 叉	三百廿七箱	三十二兩五
	源馨	叉 州	四百五十一箱	廿二兩五
	零碎	叉 元	九十四箱	十一兩
協陞行	生生	二五工 州	二百二十七箱	十九兩五
	祥馨	叉 元	四百十三箱	廿九兩
	益達	叉 叉	一百另三箱	三十九兩
	春華	叉 叉	三百十七箱	三十一兩
	珍乳	叉 叉	三百十箱	廿四兩

十月初七日

名目	十月初七日	原價
招商局	新九十兩	一百兩
仁和保險	四十八兩	五十兩
濟和保險	四十七兩	五十兩
平泉銅礦	七十兩	一百五兩
開平煤礦	八十兩	一百兩
自來水	新老三十一磅半	二十磅
電氣燈	三十五兩	一百兩
長樂銅礦	五十兩	一百兩
賽蘭格錫礦	一百十九元	一百元
公平繅絲	五十兩	一百兩
鶴峰銅礦	四十兩	一百兩
中國玻璃務	三十四兩	七十兩
牛奶	九十元	一百元
[illegible]昌機碼頭	一百零三兩	一百兩
叭喇造[illegible]	二十五兩	五十兩
上海保險公司	五十二兩半	五十兩
順德銅礦	二十二兩五	一百兩
[illegible]公司	七十四兩	一百兩
金州煤鐵礦	五十九兩五	一百兩
池州	廿五兩	念五兩
[illegible]開煤公司	十八兩	念五兩
荊門[illegible]礦	廿一兩	念五兩
[illegible]礦	五十兩	一百兩
承德三山銀礦	四十八兩	五十兩
白土銀礦	六十五元	七十元
徐州煤鐵礦	八十兩	一百兩
[illegible]煤鐵礦	十四兩五	廿五兩
火車[illegible]	一百十元	一百元
[illegible]	一百九十八兩	[illegible]百兩

題姜君倫椒淵照即乞小樓主人削政 ○龍尚精神海鶴姿臨軒高坐動遐思憑伊繪出魁梧狀一點靈臺貝自知 堂堂偉貌信非常慷得功名姓氏芳最是知君勝人處英雄手段佛心腸 四明漁村散人未是草

和小樓主人贈章元韻 ○宥恚從戎孰挽權高才安用此毛錐酒澆塊壘青蓮契詩寫纏綿白傳追𠂆坐清風欣得伴賞空明月許相隨瑜璧惠我娟滋愧一曲陽春和者誰 漁村散人拜稿

哭汪馨山舛舅 ○凄絕騎鯨鶴髮翁頓教棖觸別離衷清發碧水同潔老似黃華氣尚雄伯道兒無心已苦相知壁立命何窮襟懷結轖神猶旺不料來歸碧空 記曾甥館倍相憐屈指於今已十年媿未傾心酬厚德縱何齎志赴重泉家如卵覆人都惜專到山窮水更漣志士一生遭坎坷那禁痛哭問蒼天 胡仁壽悅彭甫就正草

弔龔將軍諱國瑞 ○遠戍窮荒歲月流枕戈猶習舊韜鈐孤臣舉國難全返 將軍卒於戍所 百戰創殘亦病痍邊海無家恭子鬆雲憂有恨古今鞏鼓鼙聲壯氣起愴應爲樓蘭寇未殲 台簡如霜乞 帝恩複官優卹獎忠魂 鄧爺奏請卹得允 盧龍塞迴銘旌入落雁車驍部曲爲蠲食數然留海岱 尹編修呈請祭院奏立祠祀之 將才誰是破羌譯 將軍卻有功 男兒馬革平生事尽許賢乎殉九原 將軍隨僧觀王最久 丹徒尹恭保仲衡未定草

上海陳家木橋順天直隸山東等處賑捐公所經收十月初一日第二十次賑捐清單 ○隱名氏十门章記求遠愈三員風涇沈子酬經募廿乞丘畢雖梁交來念二員羅芳記念員俊心堂一員和記二員永昌三員邦安氏一員王梅堂五角知二堂五角依林書屋規銀十兩江寧燕詒堂十員鍾唐布衣之將十齡酒席洋年終米票移助洋念員汪律本手卷一個四開二個○毘陵天嶽閣主八十員○陽徽八陸十員○公義森指捐直隸十六員衛陽陷居奉邑囊指捐直隸八員○山西長樂福山西誠意豐山西宏盛長山西仁和長浙江傍三軒五戶各十員浙江成大號廣東翼記各五員廣東永貞齊四員廣東劉夢雲廣東永和祥廣東吳楠珍廣東吳瓊珍廣東吳理珍五戶各三員安徽無名氏朱安徽湯瀛洲廣東潘披樵廣東黃仲卿廣東梁氏廣東吳靜軒廣東吳劍生七戶各二員廣東鄧逸記一員雲南淮記原來平銀五兩廣東五齡童子原來平銀二兩零三分心餘力不足子原來平銀十兩以上廿四戶漢口招商局經手共交來英洋九十四員紋銀十七兩零三分○補八月廿六日廈門招商局交來規銀七十二兩○昇茂莊經收交來輪船補捐英洋六十八員虛對開四個四開十八個八開七個十六開二個現銀七兩六錢花洋一員茶票二百五十文錢十三千七百念文○又昇茂庄交來第五次本街補捐英洋十三員內銅洋一員虛對開五個四開廿七個八開十九個十六開四個錢七千二百八十六文錢籌一根計三百文銀鐲二對銀籌一支共計一兩四錢當票三十八張

接錄上海陳家木橋金州礦務局內順直山東等處賑捐公所經收十月初二日第二十次賑捐清單 ○鎮江電報局來第四批二七寶一千兩合規元一千另七十二兩九錢六分一厘○廣東惠潮嘉兵備道張五十員廣東澄海縣事蔡三十員怡和糖局辦房蕭揮五銀十五員怡記永成發公司十四員汕頭洋藥釐局陳十員潮汕海口洋務委員葛十員辦理汕頭招商局廖十員潮州新關十員廣東澄海縣鮀浦分司張十員督辦汕頭新關委員恩十員貞祥銀號泰興銀號德記內會泰運陳源盛和順逢同泰行義成行永隆源元隆行太古洋行帳房內陳洽興林利源行義安行誠德行十四戶各十員協茂行陳與雲各六員美興如松合六員艮興行余振源光益裕興盛利益成號中和謙記佳興號吳翠濱陳怡春九戶各五員同德昌金記萬昌裕行洪協昌榮美號和裕號廣利隆廣裕源乾興號順源號泰裕棧陳廣春號郭德合號朱益記永興行郭開源號謙泰聚記陳怡昌陳松茂行怡盛號十九戶各四圓揚文江文英合四圓與昌號祥發號泰興號羅成隆鄧九峰合順逢時和號光興號有興號永萬源恆益號洪永成莊利豐善慶堂同豐號成美號合隆源恆裕號成茂號姚協豐佳音號輝裕號廿二戶各二員以上七十八戶汕頭招商局經募共洋銀四百九十六員由招商總局合來規元三百四十七兩三錢六分○永大正來願正心助錢二百千文合來規元一百三十三兩三錢三分○充實堂程酹客筵費念員泗涇王少蓮十員內銅一員病痊酹願十圓悟禮子經募無名氏二圓又無名氏一圓不留名曾求身健五元新安學古堂彭吳氏新病三圓

光緒九年九月念七日京報全錄

宮門抄○發抄 旨四道○上諭兩道錄前○東撫陳 奏叅革知縣抄追虧短銀兩摺○又 奏請仍展緩查閱營伍片○雲貴督岑 奏揀員請補同知摺○將軍穆 奏籌擬京員津貼款項片○將軍金 奏請補佐領防禦各缺片○九月二十七日工部鴻臚寺正藍旗值日無引見○豫王假滿請 安○荊州副都統恩來服滿請 安○溫紹棠謝稽查宗學 恩○記名總兵常守仁謝 恩○張澐卿續假十日○工部奏派承修國子監工程之大臣 派出翁同龢徐桐○召見軍機○發抄 杜瑞聯奏交卸雲南撫篆起程北上日期奉 旨知道了欽此○又審明羅平州監犯杜廚甲等越獄案定擬奏 旨刑部議奏欽此○又石屏州嶍峨縣被災委員查勘大概情形奏 旨知道了欽此○又試用令任沛霖等署邱北等令奉 旨知道了欽此

○○山東巡撫臣陳士杰跪 奏爲已故知縣交代案內虧短銀兩延不完解請 旨革職查抄嚴追恭摺仰祈 聖鑒事竊州縣經徵正雜錢糧均屬國帑攸關不容絲毫虧欠茲查前任福山縣已故知縣曾誼前在署理即墨縣任內除抵實欠司庫正款銀二千一百六兩四錢五分七厘捐款銀一千七十七兩九錢六分九厘又福山縣任內除抵實欠司庫正款銀七百七十二兩五分四厘雜款銀二百五十五兩二錢五分三厘捐款銀三百九十九兩七錢三厘當因屢催未解於上屆半年彙 奏案內聲明勒限完繳茲查該故員調署高苑縣任內核明交代又有虧欠司庫正款銀六十六兩八錢八厘雜款銀九百七兩四錢四分六厘捐款銀六十一兩三錢八分一厘節次嚴催委員守提迄今分厘未解實屬玩延已極查該故員所有歷任各項銀兩除捐款例不計[illegible]外其餘正雜兩項共銀至四千一百餘兩爲數甚鉅亟應從嚴叅追以儆効尤而重庫款據藩臬兩司轉據該管道府揭叅前來應請 旨將前任福山縣已故知縣曾誼即行革職由臣嚴密查抄任所寓所資財衣服該故員係滿洲鑲紅旗德俊佐領下人並咨該都統轉飭將家產一律查封估變覆東備抵一面提集經手書吏人等到案嚴訊所虧是侵是挪按律擬辦除咨部查照外謹恭摺具陳伏乞 皇太后 皇上聖鑒訓示謹 奏奉 旨已錄○○陳士杰片 再上年欽奉 諭旨查閱東省營伍經前撫臣任道鎔先將青州滿營並登州鎮標各營暨登萊水師逐一校閱尚有撫標及兗曹鎮標各營德州滿營未閱臣本年春間到任後因籌辦河工實難兼顧 奏明展緩八九月間出省校閱在案現值黃水漫溢濟武兩屬半多被淹正在籌辦賑撫而長堤亦須及時興工事體益形煩重相應籲懇 天恩俯准展緩至來年工賑告竣再行挨次接閱臣仍當隨時留心查察如有營伍廢弛訓練不力之將弁立即據實叅劾以肅戎行除咨部查照外理合附片具陳伏乞 聖鑒訓示謹 奏軍機大臣奉 旨着照所請兵部知道欽此

○○降一級留任雲貴總督臣岑毓英降三級調用雲南巡撫臣杜瑞聯跪 奏爲揀員分別請補極邊要缺同知以裨地方恭摺仰祈 聖鑒事竊臣接准吏部咨文選司案呈查定例各省正印佐雜及河道總督所屬官員緣事議降議革及升任調任終養告休之缺應行由外揀選及扣留外補各缺一體開單知照照例序補也計單內開邊題調三項要缺雲南開化府安平同知陸宗鄭病三月十七日奉 旨等因應照例以奉 旨後五日作爲部中行文日期照限減半計算扣至九年五月十七日五十五日限滿應扣於五月底截缺業將截缺日期詳咨係屬要缺毋庸掣籤查該廳接壤越南幅員遼闊一切控馭撫綏均關緊要必須精明幹練熟悉邊情之員方足以資治理臣等督同藩臬兩司於通省應陞應調人員內逐加遴選非現居要缺即人地未宜一時實無合例堪以升調人員查定例各省道府同知直隸州如係奉 旨命往或題明留於該省候補者無論應題應調應選之缺恐准擇其人地相宜者先儘補用等語茲查有軍功保舉儘先補用同知直隸州知州凌應梧年五十二歲廣西思恩府遷江縣人由稟生在京捐餉局報捐貢生遞捐縣丞雙月選用投効軍營於克復浙江等處州郡城池出力保奏同治二年六月十九日奉 上諭着免選本班以知縣歸部選用欽此八年來滇投効軍營於力解省圍並節次克復城池案內出力保奏同治九年正月初七日奉 上諭着

京報 第五百八十九號 癸未十月初八日申報附張不取分文

以本班留滇儘先補用並賞加知州銜欽此委署威遠同知調署景東同知又於克復永昌府等處及曲硐各賊巢案內出力保奏同治十二年五月十三日奉 上諭着免補本班以同知直隸州知州儘先補用並賞戴花翎欽此又於續查克復順寧雲州二城及錫臘猛郎各賊巢出力保奏十三年十月二十四奉 上諭着俟補缺後以知府儘先補用先換頂戴欽此於交卸景東同知事務請咨進京於光緒三年七月初十日經 欽派王大臣驗放堪以發往覆奏奉 旨依議欽此二十日由部給照四年四月十五日到省試用期滿業已甄別留省補用詳咨在案 委署景東同知光緒九年正月二十日到任該司等查該員幹練有爲熟悉邊情並無叅罰事件請以補授開化安平同知洵屬人地相宜與例亦符又查永北廳同知吳保輔於光緒九年五月初九日在任聞訃丁祖母承重憂當經具題開缺並詳咨截缺在案所遺永北直隸廳同知係繁疲難題調要缺例應在外揀選調補應照例以吳保輔丁憂本日作爲開缺日期歸於五月底截缺係屬要缺毋庸掣籤查該廳地處邊隅界連川境漢夷雜處兼有銀銅各廠辦理一切撫綏開採各事宜均關緊要必須熟悉夷情熟務之員方能勝任又於通省應升應調人員內逐加遴選非現居要缺即人地未宜實無合例堪以升調之員惟於應補人員內查有軍功保舉候補班前補用同知姜瑞鴻年四十二歲係四川成都府郫縣人由捐職從九品投効滇省軍營於克復永北廳城出力保准以府經歷縣丞留於雲南補用又於續查克復大理府等城案內出力保奏同治十三年正月十八日奉 上諭着免補本班以州判儘先補用並賞加知州銜欽此復遵籌餉例加捐同知分發指省雲南試用十三年七月二十九日經 欽派王大臣驗看八月十二日吏部帶領引 見奉 旨着照例發往欽此光緒元年四月二十八日到滇考列二等委署保山縣知縣試用期滿甄別留省補用詳咨在案又於收復騰越永昌等處匪徒出力保奏光緒三年十二月十九日奉 上諭着賞加知府銜欽此署理大姚縣知縣印務又於剿撫蠻夷土教各匪案內在事出力保奏請以本班仍留原省歸候補班前補用 光緒六年七月初十日奉 旨着照所請獎勵該部知道欽此委署永北直隸廳同知印事該員才具明練諳悉夷情歷署各任內並無叅罰案件請以補授永北直隸廳同知實屬人地相宜與例亦符據雲南布政使唐炯按察使李德莪會詳請 奏前來臣等覆查該員凌應梧老成練達辦事勤能該員姜瑞鴻精明強幹能耐勞苦合無仰懇 天恩俯念要缺需員准以儘先同知直隸州知州凌應梧請補安平同知以候補班前補用同知姜瑞鴻請補永北直隸廳同知如蒙 俞允該二員均係銜缺相當毋庸送部引 見所有揀員分別請補要缺同知緣由謹合詞恭摺具 奏伏乞 皇太后 皇上聖鑒勅部議覆施行謹 奏軍機大臣奉 旨吏部議奏欽此

○○穆圖善片 再奴才接准戶部鈔奏行知以各省關局盈餘近年各提一二成作爲外銷款項擬令撙節湊籌文職京員津貼一款每年由各省關籌解閩海關籌銀二萬兩即自光緒九年爲始限本年七月解半十月解清以後按年額解交戶部飯銀處存儲以備分給等因於光緒九年三月二十九日具奏奉 旨依議欽此咨行遵照前來奴才伏思京員清況盡人皆知茲由戶部奏蒙 俞允量加津貼仰見 聖主嘉惠臣工整飭吏治之至意若不迅籌解應何以上副 高深謹先設法挪借銀二萬兩趕于七月內到部以資給發在案第閩海關洋稅收支數目均按四結分晰報部並無提出一二成作爲外銷款項無可撙節湊籌惟查前福州將軍臣英桂任內曾將洋稅項下撥解輪船經費每百兩隨解十兩貼水內提出三兩作爲福州廈門滬尾打狗四口銀號工伙奏准有案現擬援照辦理應請就滬尾打狗二口徵收洋稅撥充台防經費並福州廈門二口四成洋稅撥解台灣撫番經費及閩省截留台防經費各項每百兩隨解貼水銀十兩內提出三兩以作津貼之需庶按年額解可資持久而於祭項正儲並無妨碍謹將籌撥京員津貼款項緣由附片具陳伏乞 聖鑒謹 奏軍機大臣奉 旨戶部知道欽此

○○金順片 再奴才於本年七月初四日准署吉林將軍玉亮咨送寗古塔廂黃旗佐領訥穆錦病故遺出佐領之缺照章輸送軍營揀補等因咨送前來奴才當即在於軍營應升人員內逐加遴選以資擬補查有記名副都統吉林烏拉正白旗佐領富慶人地相宜堪以轉補其富慶所遺之缺查有阿勒楚喀廂紅旗防禦副都統銜花翎儘先即補協領依陞阿戰功卓著辦事精詳堪以擬補其依陞阿遞還防禦一缺查有吉林滿洲正藍旗石桂佐領下雲騎尉花翎協領銜儘先即補佐領貴慶當差勤慎打仗勇往堪以擬補以上二員均在軍營差戰得力如蒙 俞允統俟軍務完竣再行送部帶領引 見以符定制謹附片具 奏請 旨軍機大臣奉 旨着照所請兵部知道欽此